

BJØRNØYVEGEN 36 -38



BJØRNØYVEGEN 36-38

BRYNE

NYBYGG

EiendomsMegler **1**



Claire Lonsdale
Eiendomsmegler MNEF
970 31 359
claire.lonsdale@emlsr.no



Siv Merethe Jåtten
Eiendomsmegler MNEF
977 46 629
Siv.jatten@emlsr.no

DET HANDLER OM DRØMMER!

Du ser kanskje for deg familien samlet rundt et godt måltid. Eller sommerkvelden med det gode uteområdet som innbyr til lek og hygge.

Vi har alle våre drømmer når det handler om den nye boligen.

For oss i EiendomsMegler 1 er det viktig å komme tidligst mulig i kontakt med deg, slik at du får mulighet til å gjøre de tilpasninger du ønsker i din nye bolig.

For å møte dine drømmer.

Vi anbefaler at du bruker litt tid på denne salgsoppgaven – ta gjerne kontakt med oss.

Vi er her for å realisere din boligdrøm.



Prisliste

Bjørnøyvegen 36 -38

Eiendom	BRA m ²	BRA-i m ²	Antall sov	Salgspris klar for egeninnsats	Gulv og malerpakke	Ferdig bolig	Omk	Salgspris inkl. omkostninger	Status
Bjørnøyvegen 36	150	ca 144	4	6 490 000	240 000	6 730 000	82 670	6 812 500	
Bjørnøyvegen 38	150	ca 144	3	6 490 000	240 000	6 730 000	82 670	6 812 500	

Prislisten er utarbeidet på grunnlag av opplysninger mottatt fra det offentlige, selger og selgers leverandører.

All informasjon er godkjent av selger.

Selger og megler tar forbehold om trykkfeil i prislisten.

Informasjon om prosjektet

SELGER

Navn: Stolt Prosjekt AS
Adresse: Folkvordveien 11, 4318 SANDNES
Org.nr: 995169088

PROSJEKTBEKRIVELSE

Velkommen til Bjørnøyvegen - et nytt og moderne boligfelt som byr på et utvalg av boliger med et spennende arkitektonisk uttrykk og ulike planløsninger/størrelser. Alle boligene ligger fint til i et rolig og barnevennlig miljø. Her vil en bo godt i et trygt nabolag.

Her bygger Stolt Bolig 2 eneboliger, som ligger fint til i en rolig blindgate, uten gjennomgangstrafikk. Sør/vestvendt hage uteområde med gode solforhold.

Mange småbarnsfamilier har valgt området i og rundt Tunheimgarden som sitt bosted. Her er det enkelt for både barn og voksne å finne venner i det inkluderende bomiljøet som har vokst fram i nærheten av "Tjødna" Eivindholstjørn. Blant kvalitetene i området, er de flotte fellesområdene og lekeplassene. Det er også svært gode turområder i nærheten – også for deg som liker å gå tur nede i byen.

BELIGGENHET

Området har en sentral og attraktiv plassering på Bryne. Gangavstand til Timehallen, Bryne stadion og Bryne sentrum med kino, spiseplasser, togstasjon, flere apotek, kulturhus, bibliotek og legesenter.

Rosseland barneskule og Bryne videregående skule ligger bare noen hundre meter unna boligområdet. Det samme gjør en rekke barnehager.

Sport- og fritidsaktiviteter er lett tilgjengelige med alt fra treningssenter til døgnåpen fotballhall og arenaer for håndball, friidrett og tennis.

Her er kort veg til flere handelssenter: M44, Bryne gamle mek. og Brynesenteret som kan tilby shopping- og kafèliv, samt dagligvarehandel. Håland industriområde: med blant anna: Biltema, Bohus, Plantasjen, Coop Obs Bygg, Monter og Byggmax m.m.

Noen hundre meter unna, er det flotte turområder langs Eivindsholstjødna (Tjødna) med opparbeida grussti og lysløype rundt heile vannet. Her er det også badebasseng. I tillegg gangavstand til fine turløyper i Sandtangen med

forbinding til Njåskogen over «Midgardsormen». Tursti og lysløype heilt til Orstad og gode sykkelveier rundt heile Frøylandsvatnet. Jærstrendene er få minutter unna i bil.

PROSJEKTETS HJEMMESIDE

stoltbolig.no

ADRESSE

Bjørnøyvegen 36-38, 4344 BRYNE

REGISTERBETEGNELSE

Gnr. 2, bnr. 1003 i Time kommune. (Ideell andel 1/1.)

Gnr. 2, bnr. 1004 i Time kommune. (Ideell andel 1/1.)

I tillegg realsameier

Gnr. 2 bnr. 1023 - 1/33 - lekeplass

Gnr. 2 bnr. 1026 - 1/9 - intern vei

Eiendommen vil bli fradelte hovedbruket og hver bolig vil bli tildelt eget målebrev og adresse.

EGENINNSATS

Boligen leveres klar for egeninnsats. Det vil si at kjøper selv sparkler, maler og legger gulv i alle rom utenom våtrom. Kjøper besørger også materialer som sparkel, maling og parkett. Dette kan leveres ferdig fra utbygger mot et tillegg på kr 240 000. For dem som velger å utføre egeninnsats kan tidspunkt for overtakelse bli forlenget med totalt 3 mnd., forutsatt at egeninnsats utføres innen 2 mnd. Dersom kjøper skal utføre innvendig arbeid på boligen før overtagelse, må dette skje innen 2 mnd. etter at kunder har fått tilgang til boligen. Dersom fristen overskrides vil arbeidene bli utført av selger for kjøpers regning.

PRIS

Pris klar for egeninnsats kr 6 490 000

Totalpris til kr 6 572 500

I tillegg: Gulv- og malerpakke kr 240 000

Boligene selges til faste priser. Selger står fritt til å endre prisene på usolgte boliger uten forutgående varsel, når selger finner dette hensiktsmessig. Det vises for øvrig til prislisten.

OMKOSTNINGER

Dokumentavgift av tomteverdi kr 2 260 000 som utgjør kr. 56 500

Tinglysingsgebyr skjøte kr. 500,-

Tinglysingsgebyr pantedokument kr. 500

Målebrevsgebyr kr. 25 000

Tilsammen kr 82 500

Det tas forbehold om endringer av satsene for offentlige gebyrer og avgifter, herunder tinglysningsgebyrer og merverdiavgift.

Statens kartverk avgjør om dokumentavgiftsgrunnlaget aksepteres og eventuell endring er kjøpers ansvar og risiko.

Omkostning pr. bolig fremgår av side 1.

BETALINGSBETINGELSER

Hele kjøpesummen betales ved overtakelse av boligen. Det vil bli utsendt faktura fra EiendomsMegler1 i samsvar med bustadoppføringslova §12

Boligen tinglyses i kjøpers navn først ved tidspunkt for ferdigstilling og overtakelse.

Det innbetalte beløpet tilhører kjøper, og kan ikke frigis til selger inntil det enten er stilt forskuddsgaranti etter bustadoppføringslova § 47 eller kjøper har fått tinglyst hjemmel til boligen.

Ved eventuell forsinket betaling gjelder lov om forsinkelsesrenter av 17.12.1976 nr. 100.

Offentlige forbehold

Prosjektet er rammegodkjent av Time kommune.

Før endelig offentlig godkjenning kan kommunen etablere eller forutsette tiltak og innretninger på eller ved eiendommen og boligen.

SELGERS FORBEHOLD

Selgers tar forbehold om følgende:

- offentlig godkjenning av prosjektet blir gitt uten endringer av vesentlig karakter for prosjektet eller den enkelte bolig, samt IG.

Selgers forbehold skal være avklart innen 15.12.2024

Forsinket levering.

Selger kan ha rett til tilleggsfrister uten kompensasjon til kjøper etter reglene i bustadoppføringslova.

Kjøper er kjent med og aksepterer at forsinkelser som skyldes force majeure, streik, ekstreme klimatiske forhold, brann, vannskade, innbrudd o.l gir selger rett til å forlenge fristen for overtakelse.

Ordinære budfrister gjelder ikke da selger er profesjonell. Se for øvrig rettleiding på kjøpsbekreftelsen.

Salgsoppgaven er utarbeidet på grunnlag av opplysninger mottatt fra det offentlige, selger og selgers leverandører. All informasjon er godkjent av selger.

Selger og megler tar forbehold om trykkfeil i prospekt og prisliste.

OVERTAKELSE

Selgerens frist til å ha boligen klar til overtakelse fastsettes til 460 kalenderdager etter at

- a) Selgers forbehold er bortfalt
- b) forbrukeren har stilt sikkerhet i form av finansieringsbekreftelse.

Selgeren kan kreve overtakelse inntil fire måneder før den avtalte fristen til å ha boligen klar til overtakelse. Selgeren skal skriftlig varsle om dette minimum to måneder før det nye overtakelsestidspunktet. Det eksakte overtakelsestidspunktet skal gis med minst 14 kalenderdagers skriftlig varsel. Det beregnes dagmulkt fra det nye overtakelsestidspunktet, jfr. bustadoppføringslova §18.

Ferdigstillingsfristen forlenges dessuten med 21 kalenderdager dersom arbeidene berøres av fellesferien. Berøres arbeidene av juleferien, forlenges den med 7 kalenderdager. Det samme gjelder om den berøres av påskeferien. Forlengelsen gjelder selv om det eventuelt utføres arbeid i en ferie.

Overtakelse kan tidligst skje når det foreligger ferdigattest/midlertidig brukstillatelse.

Ved overtakelse skal det dokumenteres at alle innbetalinger, inkludert eventuelle tilleggsleveranser, er betalt før utlevering av nøkkel til leilighet finner sted. Kjøper kan ikke nekte å overta selv om fradeling/hjemmelovergang ikke er gjennomført.

Det gjøres oppmerksom på at det etter oppgjørs- og overtakelsesdato fortsatt vil foregå byggearbeider på eiendommen, herunder arbeid med ferdigstilling av de øvrige boligene, fellesarealer, tekniske installasjoner og utomhusarbeider.

Kjøper kan ikke nekte å overta boligen mot midlertidig brukstillatelse selv om det gjenstår arbeider som nevnt foran eller arbeid gjenstår på fellesområdene. Det samme gjelder dersom tinglysing av hjemmelovergang ikke kan gjennomføres på overtakelsesdagen.

Oppgjøret vil bli stående på meglers klientkonto såfremt det ikke er stilt §47 garanti. De siste 10% av kjøpesummen skal uansett stå på meglers klientkonto inntil hjemmelen er overført.

Der kjøper ikke skal utføre egeninnsats kan overtakelse tidligst skje når ferdigattest/midlertidig brukstillatelse foreligger. Ved overtakelse skal det dokumenteres at alle innbetalinger, inkludert eventuelle tilleggs leveranser, er betalt før utlevering av nøkkel til boligen finner sted.

Før overtakelse vil det bli gjennomført befaring der boligen blir gjennomgått/befart samtidig som boligens driftsinstruks/FDV-mappe blir utlevert/gjennomgått. Påpekte og aksepterte /omforente mangler skal utbedres

innen rimelig tid.

Boligen skal overleveres i ryddet stand og boligen skal være byggerengjort.

Kjøper bør planlegge eventuelt salg av egen bolig med god margin i forhold til stipulert overtakelse, da det kan oppstå forsinkelser i byggeprosessen. Boligen kan også bli ferdigstilt før oppgitt ferdigstillelse dato.

AREALANGIVELSE

BRA ca 150 kvm

BRA-i ca. 145 kvm

Arealberegningene er foretatt av arkitekt/selger og er oppmålt etter tegninger datert 03.09,24 på grunnlag av NS3940(2023).

Arealer pr bolig fremkommer i vedlagte prisliste. Selger tar imidlertid forbehold om mindre avvik blant annet som følge av at prosjektet per i dag ikke er detaljprosjektert. Eventuelle mindre avvik i oppgitt areal gir ikke kjøper rett til å kreve prisavslag. Selger skal informere kjøper dersom det oppstår vesentlige avvik.

BRA-i

Står for internt bruksareal og er alt arealet innenfor boenheten. Her vil også sjakter være med i arealet hvis den ligger inntil enheten.

Eksempel på dette stue, soverom, kjøkken, entré, bad, loftsrom, innvendig bod og gangareal.

Dersom boligen består av en bruksenhet med flere selvstendige boenheter, skal de selvstendige boenhetene kategoriseres som BRA-i.

Et eksempel på dette kan være en enebolig med adskilt utleieenhet.

BRA-e

Står for eksternt bruksareal. Det er bruksareal av alle rom som ligger utenfor selve boenheten, men som tilhører denne.

For eksempel kan dette være arealer som har inngang fra fellesareal eller utvendig inngang som f.eks. boder.

BRA-b

Står for innglasset balkong og er arealet av innglasset balkong tilknyttet boenheten.

BRA

Totalt bruksareal er summen av BRA-i, BRA-e og BRA-b.

Åpent areal

Er arealet av terrasser og åpne balkonger tilknyttet boenheten, målt til innsiden av rekkverket.

AHL (areal med lav himlingshøyde)

Er areal med lav himlingshøyde som måles på samme måte som BRA, men man ser bort fra kravet til himlingshøyde. Dette arealet skal ikke opplyses alene, men sammen med korrekt målt BRA

GUA (gulv areal)

Dette er gulvareal som ikke er måleverdige på grunn av skråtak og lav takhøyde.

BRA og ALH er GUA.

INNHold

Det vises til planskisse vedrørende innhold til den enkelte bolig.

STANDARD

Se beskrivelse fra selger.

ANTALL SOVEROM

3 - 4 soverom

EIERFORM

Eiet

BOLIGTYPE

Prosjektert enebolig

BYGGEMÅTE

Plate på mark, bygget i tre

BYGGEÅR

Forventet ferdigstilt 1. kvartal 2026.

TOMT

Tomteareal: Bjørnøyvegen 36 ca. 294 kvm på eiet tomt.

Tomteareal: Bjørnøyvegen 38 ca. 238 kvm på eiet tomt.

Selger ferdigstiller uteareal iht. til beskrivelse.

PARKERING/CARPORT

Parkering i carport i tilknytning til boligen.

Utvendig sportsbod.

TILVALG

Kjøperen kan ikke kreve å få utført endringer eller tilleggsarbeider:

- a) som vil endre kontraktsummen med 15% eller mer
- b) som ikke står i sammenheng med selgers ytelse, eller
- c) som vil medføre ulemper for selger som ikke står i forhold til kjøpers interesse i å kreve endringen eller tilleggsarbeidet.

Selgeren skal skriftlig klargjøre for kjøperen de kontraktsmessige og tidsmessige konsekvensene av de endringene eller tilleggsarbeidene kjøperen krever.

Selgeren kan kreve at kjøper betaler forskudd for endringer og tilleggsarbeider såfremt garanti i henhold til bustadoppføringslova § 47 er stilt. Alternativt kan selgeren kreve at kjøperen stiller sikkerhet for selgerens krav på tilleggsvederlag.

Dersom det ikke er stilt §47 garanti skal tilleggsvederlaget betales ved overtakelsen.

Når prosjektet er igangsatt vil det bli satt frister for tilvalg og endringer. Det gjøres oppmerksom på at selgers frister for tilvalg og endringer kan være utgått på avtaletidspunktet. Kjøper oppfordres til å ta forbehold i sitt kjøpetilbud dersom det er en forutsetning å kunne gjøre endringer på selgers leveranse.

FELLESAREAL/UTOMHUSAREALER

Ved overtakelse kan det gjenstå mindre utvendige og/eller innvendige arbeider på eiendommens fellesarealer. Gjennomgang av fellesarealer vil bli gjennomført med sameiets styre etter overtakelse av boligene. Kjøper aksepterer at sameiets styre skal representere alle sameierne ved gjennomgang av fellesarealene.

Overtakelse av boligene kan ikke nektes av kjøper selv om utomhusarealer ikke er ferdigstilt. Såfremt deler av utvendige arbeider ikke er ferdigstilt ved overtakelse av boligen, skal manglende ferdigstilte arbeider anmerkes i overtakelsesprotokollen.

Det gjøres oppmerksom på at leveransebeskrivelsen/utomhusplanen i salgsprospektet ikke er ferdig detaljprosjektert, og at endringer vil forekomme. Kjøper kan utøve tilbakehold av nødvendig beløp på meglers klientkonto som sikkerhet for manglene.

Tilbakeholdt beløp må stå i samsvar med manglene. Alternativt kan selger stille garanti for ferdigstillelsen. Ovennevnte oppfordring om tilbakeholdelse gjelder også for de forhold som gjenstår for å få ferdigattest.

VELFORENING

Dersom en rasjonell forvaltning av fellesareal eller offentlige myndigheter krever det, kan selger sørge for etablering av velforening eller lignende som kjøper blir pliktig medlem av. Kostnadene ved forvaltning av slikt fellesareal vil bli fordelt på medlemmene i den aktuelle forening/sameie.

Gjennom sitt medlemskap er eieren pliktig til å vedstå seg og respektere foreningens/sameiets rettigheter og plikter.

Regulert fellesareal skal/kan overskjøtes velforeningen som etableres for det samlede boligfelt.

Dokumentavgift for andel fellesareal er inkludert i kjøpesummen/tomteverdien for boligen, og betales ved overskjøting av boligen.

REGULERINGSFORHOLD

Boligen ligger i et område regulert til bolig.

Kopi av reguleringsplan kan fås utlevert hos megler, og vil også være vedlegg til kontrakt. Vi oppfordrer interessenter til å gjøre seg kjent med disse.

FERDIGATTEST/MIDLERTIDIG BRUKSTILLATELSE

Kjøper har ingen plikt til å overta eller innbetale oppgjør før midlertidig brukstillatelse foreligger.

Det er ulovlig å ta boligen i bruk før ferdigattest eller midlertidig brukstillatelse foreligger.

Å bebo uten brukstillatelse kan medføre krav om utflytting og eventuelle bøter fra kommunen. Ved å velge å overta stopper eventuelle krav om dagbøter.

HEFTELSE/SERVITUTTER

På eiendommen er det tinglyst følgende heftelser og rettigheter som følger eiendommens matrikkel ved overskjøting til ny hjemmelshaver:

1922/900160-1/44 25.08.1922 ERKLÆRING/AVTALE
BESTEMMELSE OM REGULERING AV MYROMRÅDE

1930/900057-1/44 15.04.1930 UTSKIFTING
BESTEMMELSE OM TORVRETTIGHETER

1983/852-1/44 28.01.1983 ERKLÆRING/AVTALE
RETT FOR TIME KOMMUNE TIL KABLER M.V.

2024/1088699-1/200 12.02.2024
BESTEMMELSE OM VANN/KLOAKK

Rettighetshaver: LYSE AS
ORG.NR: 980 001 482

Rettighetshaver: TELENOR ASA
ORG.NR: 982 463 718

Rettighetshaver: TIME KOMMUNE
ORG.NR: 859 223 672

Bestemmelse om vedlikehold av anlegg/ledninger

2024/1088699-2/200 12.02.2024
BESTEMMELSE OM

JORDVARME/JORDSLØYFE/FJERNVARME
Rettighetshaver: LYSE AS

ORG.NR: 980 001 482

Rettighetshaver: TELENOR ASA
ORG.NR: 982 463 718
Rettighetshaver: TIME KOMMUNE
ORG.NR: 859 223 672

Bestemmelse om vedlikehold av anlegg/ledninger

2024/1088699-3/200 12.02.2024
BESTEMMELSE OM FIBER-/DATA-/TELEKABEL

Rettighetshaver: LYSE AS

ORG.NR: 980 001 482

Rettighetshaver: TELENOR ASA

ORG.NR: 982 463 718

Rettighetshaver: TIME KOMMUNE

ORG.NR: 859 223 672

Bestemmelse om telefonledning/telesentral

Bestemmelse om vedlikehold av anlegg/ledninger

2024/1088699-4/200 12.02.2024
BESTEMMELSE OM MAST/STOLPE

Rettighetshaver: LYSE AS

ORG.NR: 980 001 482

Rettighetshaver: TELENOR ASA

ORG.NR: 982 463 718

Rettighetshaver: TIME KOMMUNE

ORG.NR: 859 223 672

Bestemmelse om gatelys

Bestemmelse om kabelskap

Bestemmelse om vedlikehold av anlegg/ledninger

Utskrift av disse heftelsene kan fås ved henvendelse til megler.

Selger forbeholder seg rett til å tinglyse de erklæringer som plan- og bygningsmyndighetene eller andre (inkludert selger) måtte ønske, for hensiktsmessig å kunne gjennomføre utbyggingen av eiendommen og boligen samt drift og vedlikehold av fellesområder, nettverk m.m.

Dersom eiendommen er skilt ut fra en annen (såkalt hovedbøl) er det mulig at det er tinglyst rettigheter eller forpliktelser knyttet til eiendommen i form av erklæringer og/eller avtaler (såkalte servitutter) som ikke fremgår av grunnboken for denne eiendommen.

AVBESTILLING

Kjøpers adgang til å avbestille følger av bustadoppføringslova kap. VI.

Dersom forbrukeren avbestiller fastsetter selgeren krav på vederlag og erstatning i samsvar med bustadoppføringslova §§ 52 og 53. Det vil si at kjøper bærer all risiko ved avbestilling.

Bestilte endrings- og tilleggsarbeider betales i slike tilfeller i sin helhet av kjøper.

Kontakt megler for nærmere informasjon dersom avbestilling vurderes.

ANDRE RELEVANTE OPPLYSNINGER

Selger forbeholder seg retten til å leie ut, endre priser og kjøpsbetingelser på usolgte boliger, uten forutgående varsel når selger finner dette hensiktsmessig.

Kjøper gjøres oppmerksom på at alle skisser, frihånds- og oversiktstegninger i perspektiv, annonser, VR, bilder og planer er foreløpige og utformet for å illustrere prosjektet. Dette materialet vil derfor inneholde detaljer – eksempelvis beplantning, innredning, møbler, omfang av kjøkkeninnredning, tekst og andre ting – som ikke nødvendigvis vil inngå i den ferdige leveransen, og er ikke å anse som en del av avtalevilkårene for kjøpet. Slike avvik kan ikke påberopes som mangel fra kjøpers side.

Inntegnet utstyr/inventar som er stiplet medfølger ikke. Generelle beskrivelser av prosjektet i salgs- og markedsføringsmateriell vil ikke passe for alle boligene. Kjøper oppfordres særskilt til å vurdere solforhold, utsikt og beliggenhet i forhold til terreng og omkringliggende eksisterende og fremtidig bygningsmasse mv. før et eventuelt kjøpstilbud inngis. Det kan være avvik mellom de planskisser, planløsninger, og tegninger som er presentert i prosjektet, og den endelige leveransen. Dersom det er avvik mellom tegninger i prospekt/Internettside og leveransebeskrivelsen i den endelige kontrakt med kjøper, vil leveransebeskrivelsen ha forrang og omfanget av leveransen er begrenset til denne.

Vindusplassering i den enkelte bolig kan avvike noe fra de generelle planer, som følge av bl. a. den arkitektoniske utformingen av byggene.

Byggebeskrivelsen/leveransebeskrivelsen i brosjyre fra utbygger skal angi hvilken teknisk standard prosjektet leveres med, samt foreløpig angi hva komplett leveranse etter kjøpekontrakten innebærer. Dersom det ikke er tatt inn spesifiserte bestemmelser i kjøpekontrakten, gjelder følgende krav: De tekniske løsninger skal tilfredsstillende plan- og bygningslovgivningen, herunder kravene i teknisk forskrift.

Kjøper aksepterer at EiendomsMegler 1 kan offentliggjøre kjøpesum i egen markedsføring.

MEGLERS VEDERLAG

Meglerprovisjon 0,9375% - pr. solgte bolig, min. kr. 35.000. Oppgjørshonora kr. 4 875,- pr. solgte bolig.

Markedsføring avtales direkte med oppdragsgiver og faktureres fortløpende. I tillegg kommer direkte utlegg gjort på vegne av selger.

Alle priser er inkl. mva.

AVTALEBETINGELSER

Avtaleforholdet er underlagt bestemmelsene i lov av 13. juni 1997 nr. 43 om avtaler med forbruker om oppføring av ny bustad (bustadoppføringslova). Bustadoppføringslova bruker betegnelsen entreprenøren og forbrukeren, mens her brukes uttrykkene selger og kjøper om de samme betegnelse.

Bustadsoppføringslova sikrer kjøper rettigheter som ikke kan innskrenkes i kjøpekontrakten, jfr. bustadoppføringslova § 3.

Prosjektet retter seg mot kjøper som ønsker å erverve bolig til eget bruk.

Selger forbeholder seg retten til å forkaste eller anta ethvert kjøpstilbud uten å måtte begrunne dette. For øvrig kommer gjeldende lovgivning til enhver tid til anvendelse. Bustadsoppføringslova kommer ikke til anvendelse der kjøper anses som profesjonell/investor, eller når boligene er ferdigstilt. I slike tilfeller vil handelen i hovedsak reguleres av lov om avhending av fasteiendom av 3. juli 1992 nr. 93. Selger kan likevel velge å selge etter bustadoppføringslova.

Kjøper er innforstått med at forpliktende finansieringsbevis for hele kjøpesummen skal forelegges megler når avtale om kjøp inngås iht. bustadoppføringslovas § 46 2.ledd, og at disse opplysningene kan bli videreformidlet til utbyggers byggelånsbank.

Handelen er juridisk bindende for begge parter ved aksept. Dersom kjøper ikke overholder sin forpliktelse med tilfredsstillende finansieringsbevis, er kjøper allikevel bundet og selger vil kunne påberope avtalen som vesentlig misligholdt og heve avtalen. Kjøper samtykker til at omkostninger knyttet til heving og dekningsalg i så fall dekkes av kjøper.

Det forutsettes at skjøtet tinglyses på ny eier. Hvis kjøper ikke ønsker en hjemmelsoverføring av boligen til seg, må det tas forbehold om dette i kjøpstilbudet.

Interessenter og kjøper godtar at selger og megler bruker elektronisk kommunikasjon i salgsprosessen.

GARANTIER

For boliger som blir solgt etter bustadoppføringslova vil selger stille de nødvendige garantier i samsvar med bustadoppføringslova § 12 og eventuelt § 47.

Dersom selger stiller § 47 garanti vil megler foreta utbetaling av kjøpers innbetaling fortløpende.

ENERGIMERKING

Selger har ikke energimerket bygningen enda da det som kjent er tidlig i prosjekteringsfasen. Karakterskalaen strekker seg fra A (best) til G (dårligst). Når en bolig selges før den er ferdig bygget skal selger oppfylle plikten ved å garantere for energi- og oppvarmingskarakter og lage fullstendig energiattest ved ferdigstillelse.

OPPVARMING

Boligen er basert på elektrisk oppvarming.

Varmekaler i bad og vaskerom.

Stålpipeline og ovn av type "Ild 9" eller tilsvarende.

ADGANG TIL UTLEIE

Det er kun en bruksenhet som selges. Ingen restriksjoner utover generelt krav om radonmåling ved utleie.

INTERNETT- OG TV-LEVERANDØR

Det er trukket fiberrør til Lyse inn i svakstrømskap. Kjøper er selv ansvarlig for bestilling av abonnement for kabel-tv/internett/telefoni og bekostes av kjøper selv.

KOMMUNALE AVGIFTER OG FORMUESVERDI

Formuesverdi og kommunale avgifter fastsettes av ligningskontor og kommune etter ferdigstillelse.

Formuesverdien er blant annet avhengig av om boligen er en primær- eller sekundærbolig.

Se www.skatteetaten.no for mer informasjon.

Spørsmål om kommunal eiendomsskatt rettes til kommunen.

VEI, VANN OG AVLØP

Veien inn til feltet er offentlig. Stikkvei inn til boligene er et realsameie (eierandel 1/9)

Stikkveien til egen tomt vedlikeholdes gjennom realsameiet.

Vann og avløp til eiendommen er offentlig. Stikkledninger fra det offentlige nettet og inn til bolig, vedlikeholdes og repareres av kjøper, evt. realsameiet om feilen ligger i felles vei.

EVENTUELL TRANSPORT AV AVTALEN

Videresalg av avtaledokumentet forutsetter samtykke fra selger. Selger betinger seg et administrasjonsgebyr på kr. 50 000,-.

I tillegg kommer kostnader ved bruk av megler.

Selger/megler påberoper seg opphavsrettighetene til alt markedsmateriell for boligprosjektet, herunder bilder og illustrasjoner. Kjøper kan ikke benytte boligprosjektets markedsmateriell i sin markedsføring for transport av kjøpekontrakt uten megler/selgers samtykke. Det opplyses om at dersom boligen er kjøpt av profesjonell/investor med henblikk på å ikke overta eller bebo denne, herunder som et videresalgobjekt vil videresalget reguleres av

bustadoppføringslova. Herunder vil selger måtte oppfylle vilkår i bustadoppføringslova ved ev. videresalg som også medfører garantistillelse.

KJØPERS UNDERSØKELSESLIKT

Kjøper har selv ansvaret for å gjøre seg kjent med salgsprospekt/prisliste, reguleringsplaner, leveransebeskrivelse og annen dokumentasjon som kjøper har fått tilgang til. Kjøper har ingen rett til å reklamere på grunnlag av forhold som kjøper er blitt gjort oppmerksom på, eller som kjøper på tross av oppfordring har unnlatt å sette seg inn i. Kjøper oppfordres til å ta kontakt med megler dersom noe er uklart, og det presiseres at det er viktig at slike avklaringer finner sted før bindende avtale om kjøp inngås.

PERSONOPPLYSNINGSLOVEN

I henhold til personopplysningsloven gjør vi oppmerksom på at interessenter som henvender seg til megler vil bli registrert for videre oppfølging. Kjøper aksepterer ved inngivelse av bud at selger kan videreformidle nødvendige personopplysninger om kjøper til tredjepart, f.eks. forretningsfører, signalleverandører og andre som har behov for slike opplysninger for sine leveranser til prosjektet. For å bidra til effektive og sikre transaksjoner, er det nødvendig at eiendomsmeglingsforetakene og finansieringsforetakene kan utveksle opplysninger, herunder personopplysninger, av betydning for transaksjonen, raskt. For dette formålet er det utviklet en løsning som gjør at kjøpers og selgers finansieringsforbindelse vil kunne hente ut kjøpekontrakten og strukturerte data fra denne (navn, kjøpesum, overtagelsesdato o.l.) gjennom Altinn

MEGLERS PLIKT TIL Å STANSE GJENNOMFØRING AV HANDELEN - HVITVASKINGSLOVEN

I henhold til Hvitvaskingsloven har meglerforetaket plikt til å gjennomføre kundetiltak (ID kontroll, kontroll av reelle rettighetshavere, mv). Kundetiltak skjer løpende og vil blant annet gjennomføres når handel inngås og ved gjennomføring av oppgjøret, samt dersom det foreligger mistanke om hvitvasking eller terrorfinansiering. Dersom kundetiltak ikke kan gjennomføres, skal meglerforetaket ikke gjennomføre transaksjonen med kjøper. Ved meglerforetakets avvikling av kundeforholdet, vil avtalen mellom partene være bindende, men meglerforetaket kan ikke bidra i gjennomføringen av handelen. Det kan ikke gjøres ansvar gjeldende mot meglerforetaket som følge av at meglerforetaket overholder sine plikter etter Hvitvaskingsloven. Meglerforetaket er forpliktet til å rapportere mistenkelige transaksjoner til Økokrim.

Dersom eiendommen er skilt ut fra en annen (såkalt hovedbøl) er det mulig at det er tinglyst rettigheter eller forpliktelser knyttet til eiendommen i form av erklæringer og/eller avtaler (såkalte servitutter) som ikke fremgår av

grunnboken for denne eiendommen.

BINDENDE KJØPSBEKREFTELSE OG BUD

Ordinære budfrister gjelder ikke da selger er profesjonell. For bolig uten budgivning gis EiendomsMegler 1 rett til å akseptere bindende kjøpsbekreftelser i henhold til prisliste. Dette betyr at kjøper ikke kan trekke tilbake sin bindende kjøpsbekreftelse etter at denne har kommet til meglers kunnskap. Kjøpet er bindende så lenge det ikke er tatt forbehold, også knyttet til risikoen ved salg av egen bolig og pris på denne. Normalt må det skaffes mellomfinansiering for kjøpet inntil nåværende bolig er solgt og/eller overtatt og oppgjør foretatt.

SELGERS SANKSJONER

Dersom forfallstidspunktet for hele eller vesentlige deler av kjøpesummen oversittes med 3 uker eller mer, betraktes oversittelsen som vesentlig kontraktsbrudd, som gir selger rett til å heve kontrakten.

Dersom kjøper har overtatt og/eller flyttet inn i boligen før fullt oppgjør har funnet sted og kjøper misligholder betaling av kjøpesummen, vedtar kjøper at misligholdet skal anses som tvangsgrunnlag som nevnt i lov om tvangsfullbyrdelse av 26. juni 1992 nr. 86 § 13-2, 3 ledd bokstav e). Selger tar også forbehold om å heve kontrakten, jfr. Buofl. § 57 andre ledd.

TVISTER

Twister mellom partene skal primært søkes løst ved forhandlinger mellom partene. Fører ikke forhandlingene fram, skal saken avgjøres av de ordinære domstolene ved boligens verneting.

FINANSIERING

EiendomsMegler 1 setter deg gjerne i forbindelse med en dyktig finansiell rådgiver i SpareBank 1.

FORSIKRING

Som kjøper av bolig gjennom EiendomsMegler 1 tilbyr SpareBank 1 forsikring spesielt gunstig forsikring. Din megler setter deg gjerne i forbindelse med en forsikringsrådgiver.

VERDIVURDERING

Vi tilbyr verddivurdering av boligen din dersom du planlegger å selge. Verddivurdering er en beregning av eiendommens reelle markedsverdi, basert på solid erfaring og kunnskap om eiendomsmarkedet der du bor.

VEDLEGG

Tegninger datert 03.09.2024

Reguleringsplan sist revidert 04.03.2024 med
bestemmelser revidert 05.03.2024

Beskrivelse datert 03.09.2024

Utenomhusplan datert 03.09.2024

Grunnbok

Heftelser

Bustadoppføringslova

OPPDRAKSANSVARLIG

Megler: Claire A. Lonsdale

Tittel: Eiendomsmegler Nybygg

Telefon: 970 31 359

E-mail:: claire.lonsdale@emlsr.no

Megler: Siv M. Jåtten

Tittel: Eiendomsmegler1 Nybygg MNEF

Telefon: 977 46 629

E-mail: siv.jatten@emlsr.no

Eiendomsmegler 1 Nybygg Jæren

Adresse: Postboks 334, 4349 BRYNE

Telefon: 915 02 070

Org.nr.: 958427700

E-post: jerem@emlsr.no

www.eiendomsmegler1.no

Oppdragsnummer prosjektmaster: 2406235006

Oppdatert dato: 30.09.2024.



BJØRNØYAVEGEN 36
-
FELT BK 8B



BK 8B - BJØRNØYAVEGEN 36

2 etasjer

4-5 soverom

2 stuer

BRA-i

1.etg: 70,6 m²

2.etg: 74,2 m²

Totalt : 144,8 m²

BRA bolig

1.etg: 70,6 m²

2.etg: 74,2 m²

Totalt bolig: 144,8 m²

sportsbod (i bolig): 5,0 m²

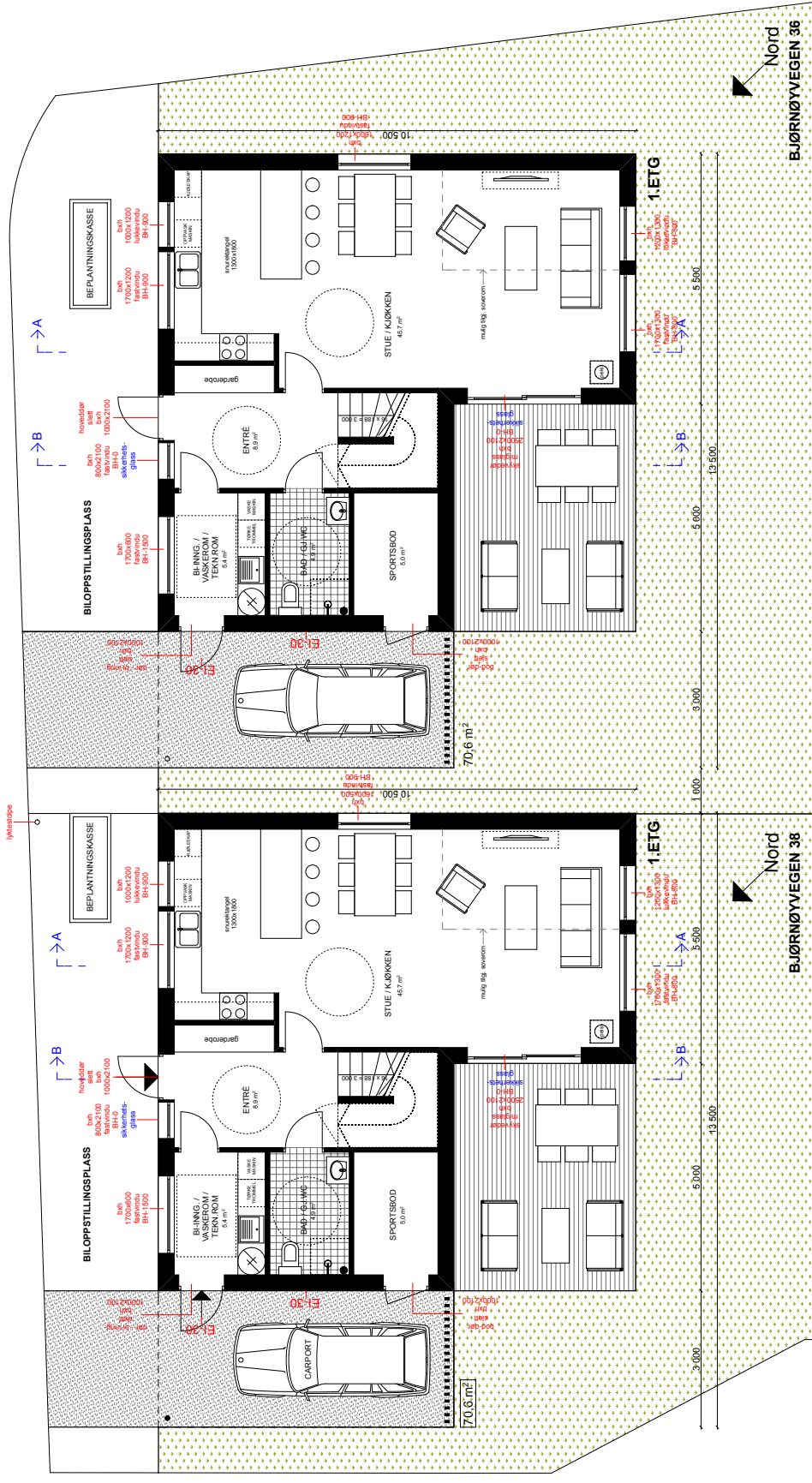

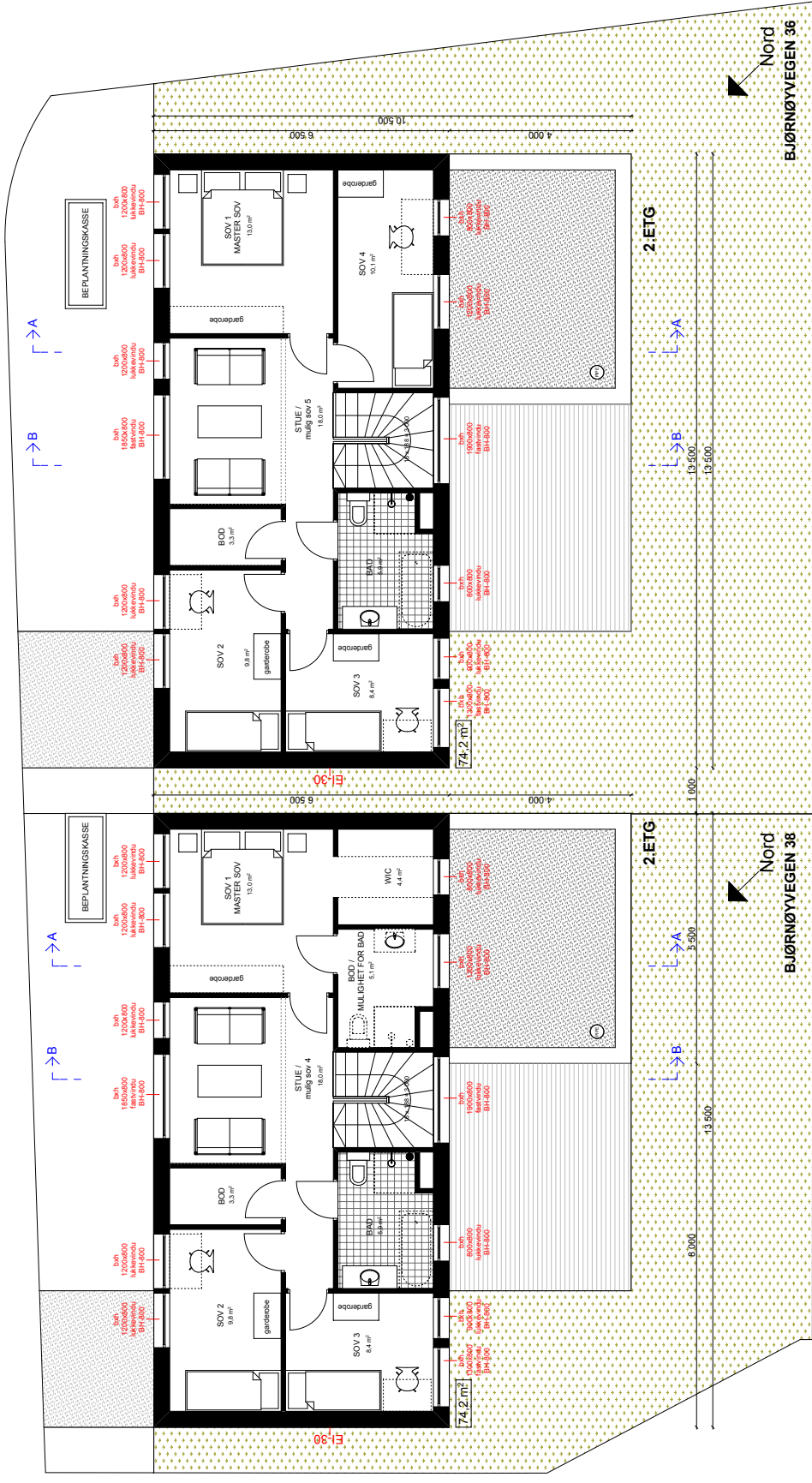

STUDIO AASE ARKITEKTUR	BOLIG - TUNHEIMGARDEN	BJØRNØYVEGEN 36	TEGNINGER TIL BYGGEMELDING	PLAN 2. ETG	1:100	04
				FELT - BK 8B - GNR/BNR 2/1004 - 2/1003		

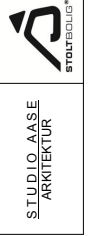

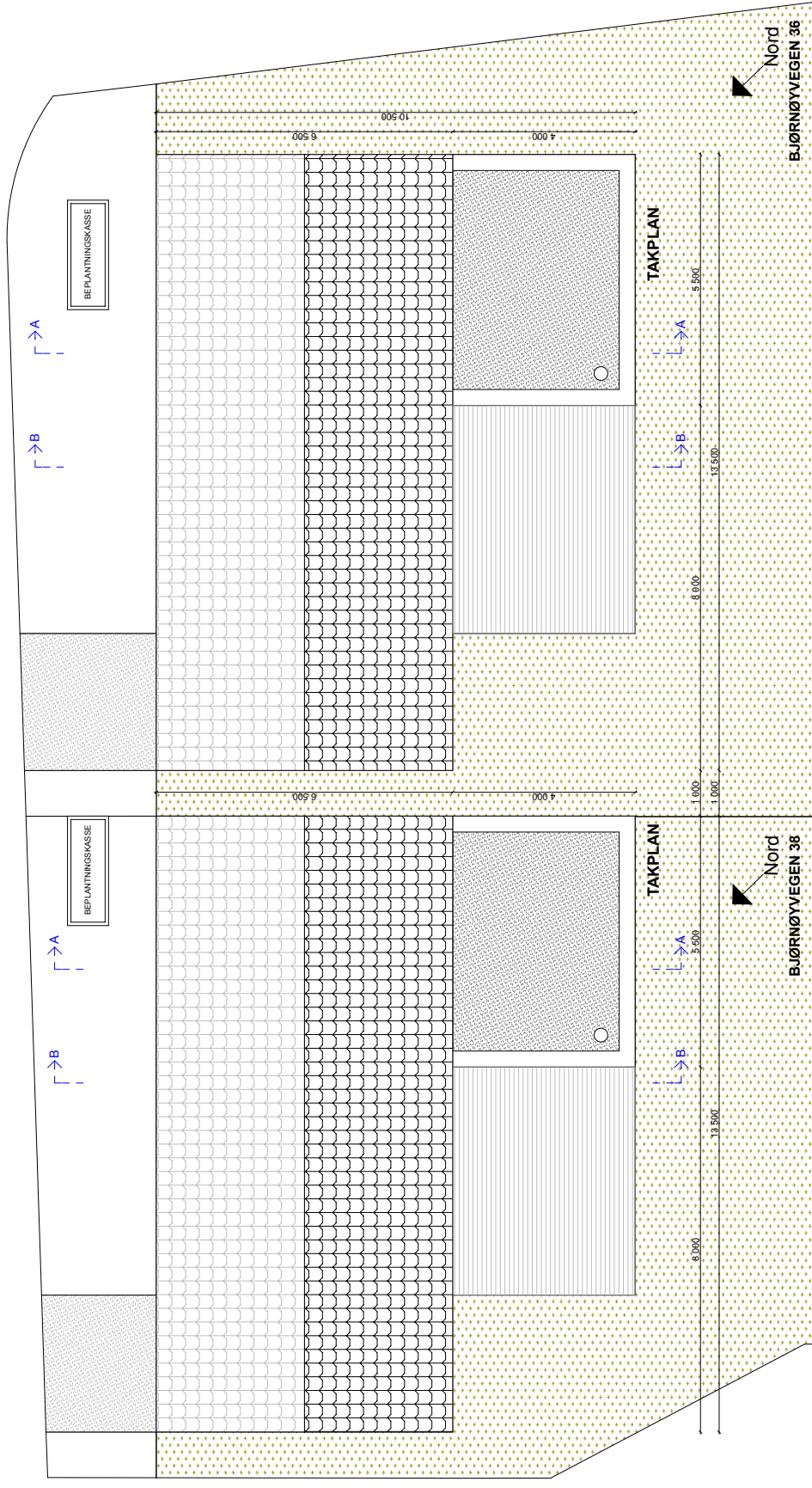

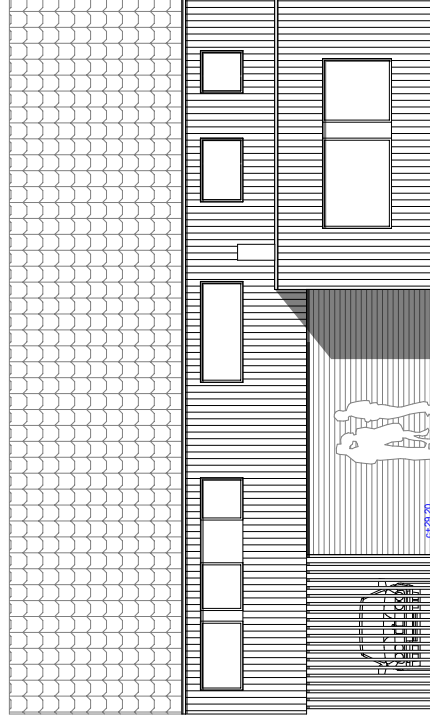

FASADE SØR-VEST
BOLIG 38

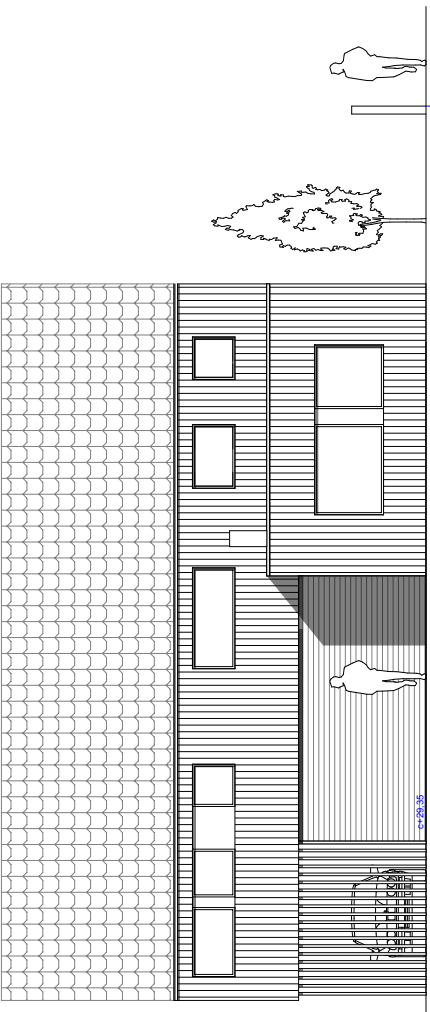

FASADE SØR-VEST
BOLIG 36

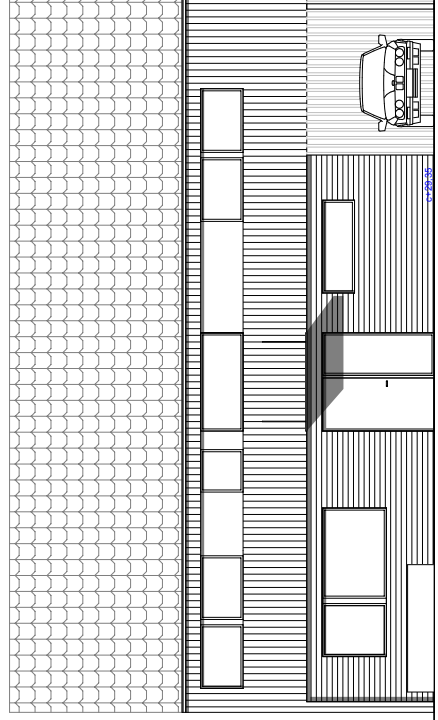

FASADE NORD-ØST
BOLIG 36

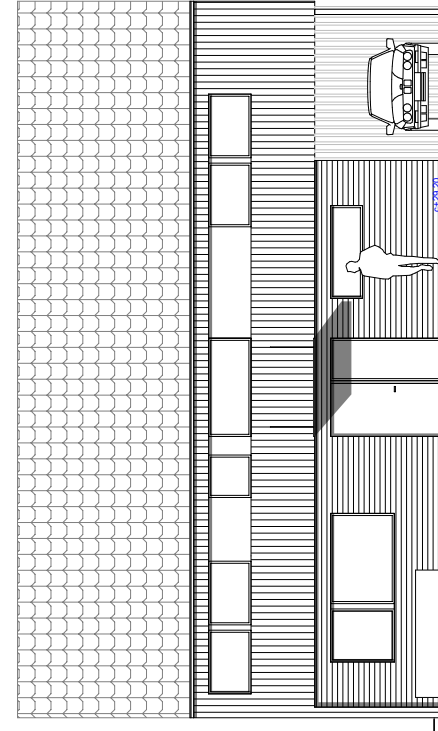

FASADE NORD-ØST
BOLIG 38

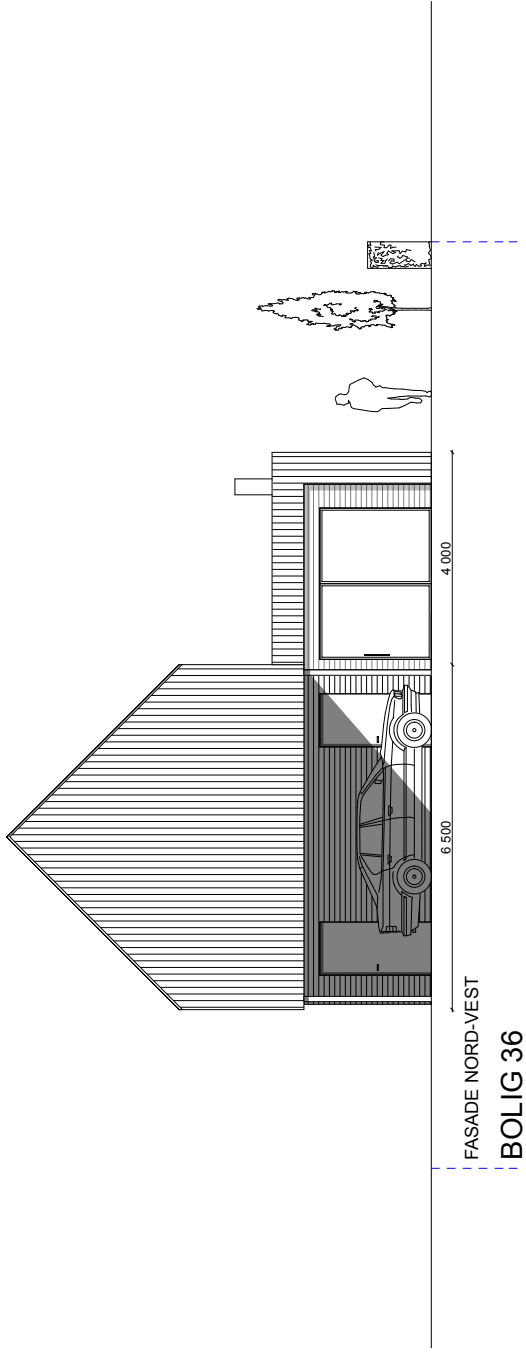

FASADE NORD-VEST
BOLIG 36

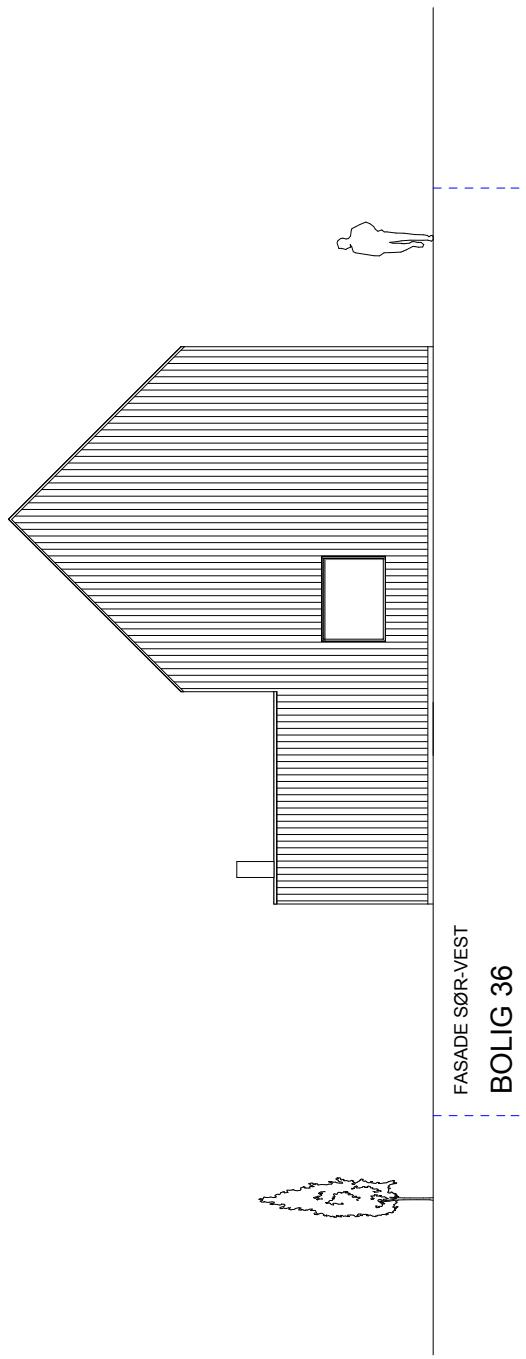

FASADE SØR-VEST
BOLIG 36

STUDIO AASE ARKITEKTUR	BOLIG - TUNHEIMGARDEN TIME KOMMUNE	BJØRNØYVEGEN 36 FELT - BK 8B - GNR/BNR 2/1004 - 2/1003	TEGNINGER TIL BYGGEMELDING TEGNINGER ARKITEKT	FASADER	1:100	07
				03.09.24	sign/kontr. PAA	



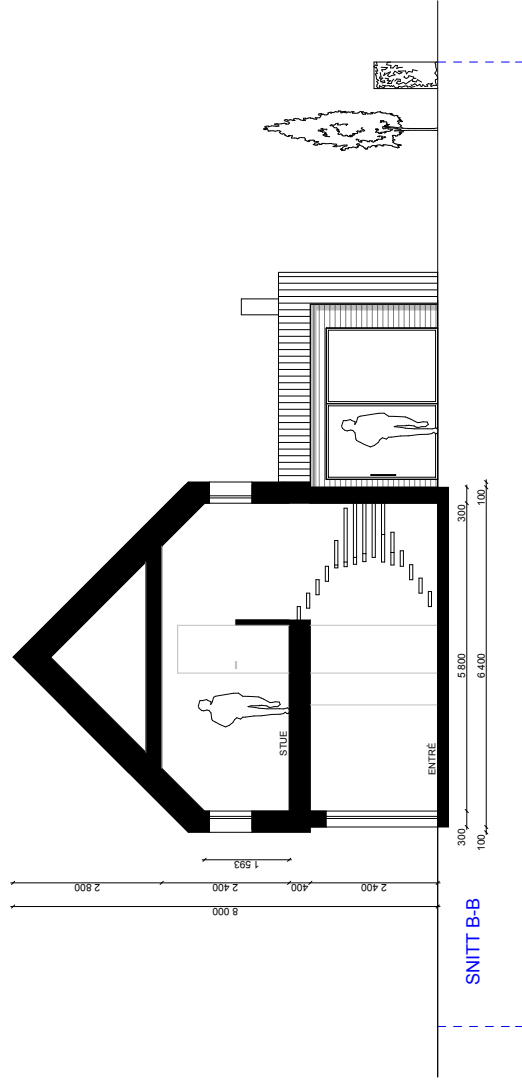
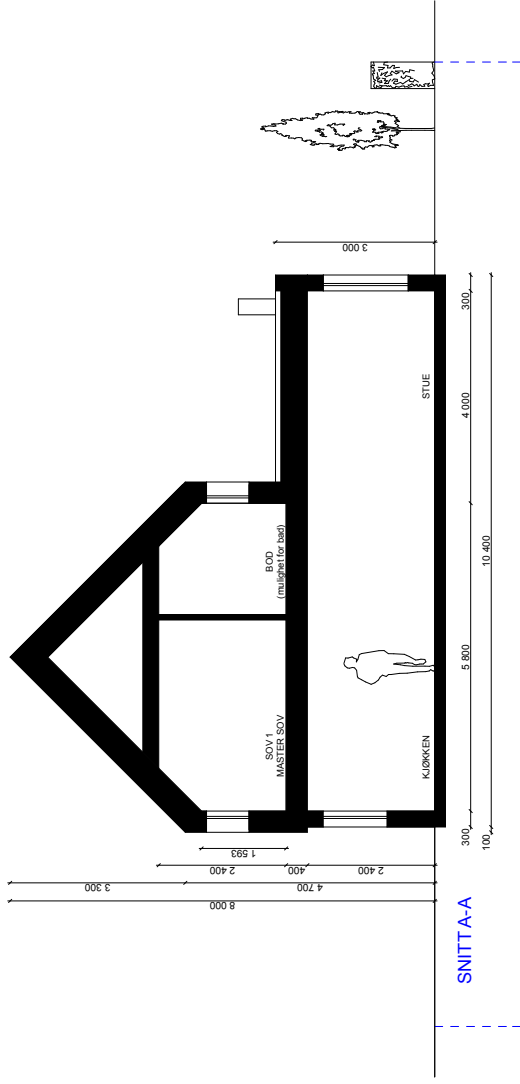

STUDIO AASE ARKITEKTUR	BOLIG - TUNHEIMGARDEN TIME KOMMUNE	BJØRNØYVEGEN 36 FELT - BK 8B - GNR/BNR 2/1004 - 2/1003	TEGNINGER TIL BYGGEMELDING TEGNINGER/ARKITEKT	SNITT	1:100	08
				03.09.24	sign/contr. PAA	



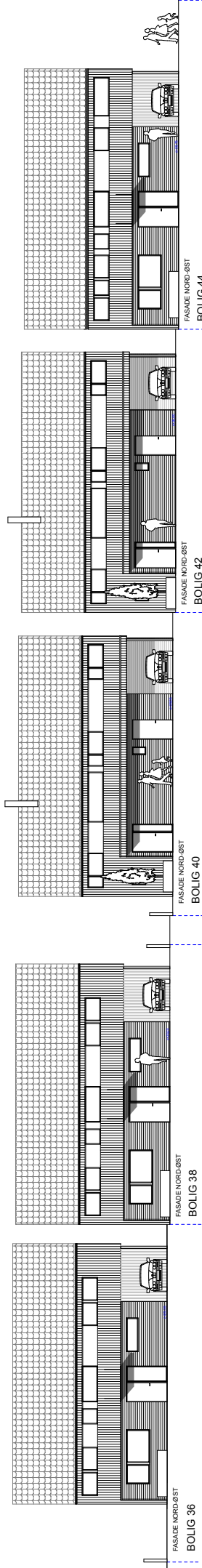
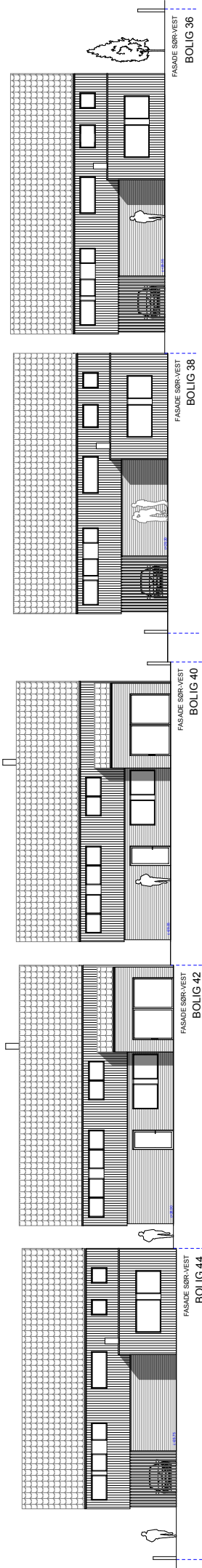

STUDIO AASE ARKITEKTUR	BOLIG - TUNHEIMGARDEN TIME KOMMUNE	BJØRNØYVEGEN 36 FELT - BK 8B - GNR/BNR 2/1004 - 2/1003	TEGNINGER TIL BYGGEMELDING TEGNINGER ARKITEKT	FASADER SAMLET		1:200	012
				03.09.24	sign/kontr. PAA		



BJØRNØYAVEGEN 38

- FELT BK 8B

BK 8B - BJØRNØYAVEGEN 38

2 etasjer

3-4 soverom

2 stuer

BRA-i

1.etg: 70,6 m²

2.etg: 74,2 m²

Totalt : 144,8 m²

BRA bolig

1.etg: 70,6 m²

2.etg: 74,2 m²

Totalt bolig: 144,8 m²

sportsbod (i bolig): 5,0 m²

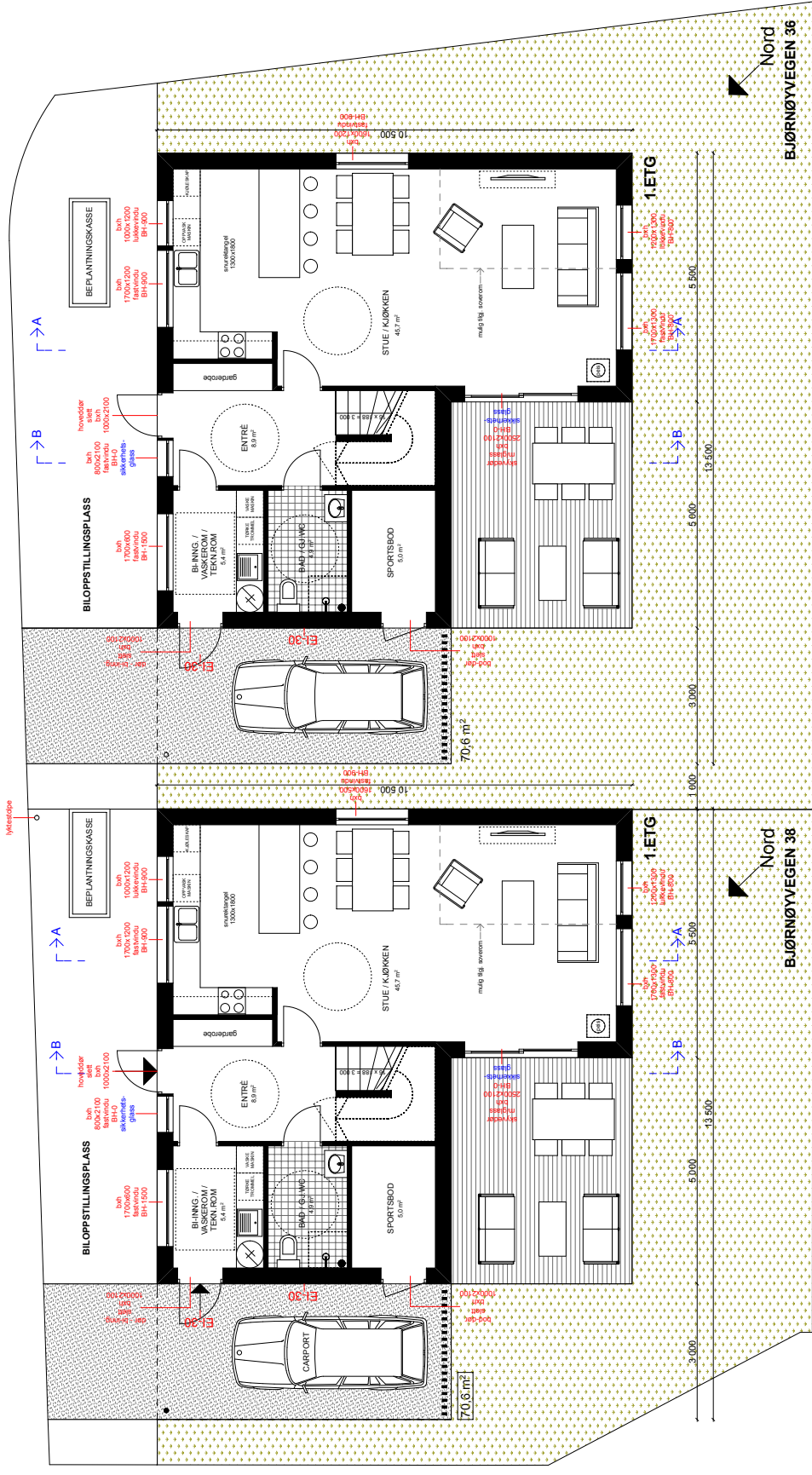

STUDIO AASE ARKITEKTUR	BOLIG - TUNHEIMGARDEN	BJØRNØYVEGEN 38	TEGNINGER TIL BYGGEMELDING	PLAN 1.ETG	1:100	019
				FELT - BK 8B - GNR/BNR 2/1003	03.09.24	
	TIME KOMMUNE		TEGNINGER/ARKITEKT			

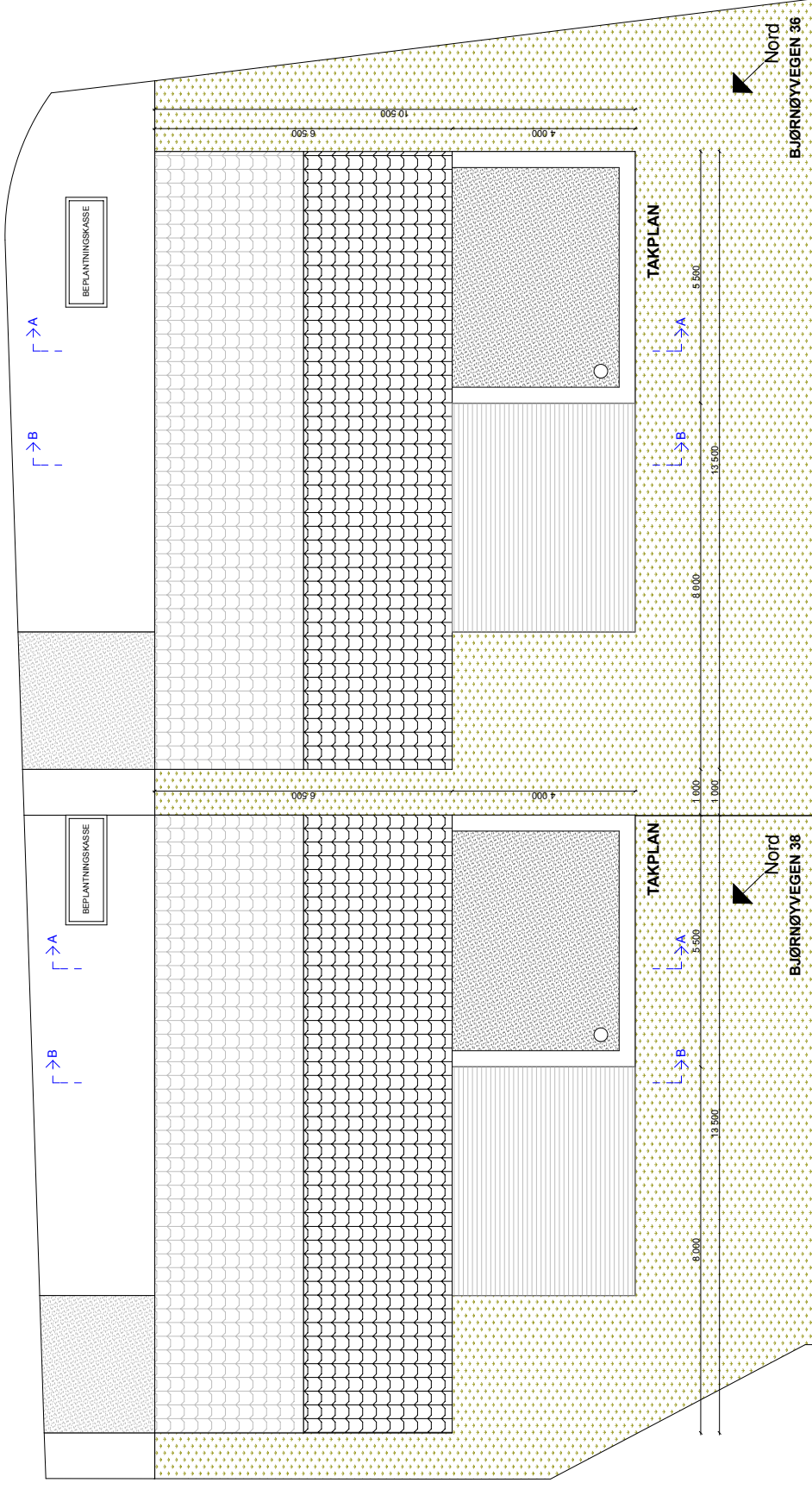

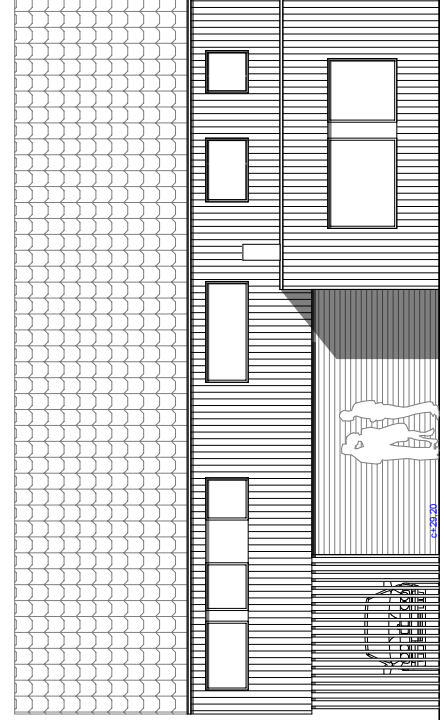

FASADE SØR-VEST
BOLIG 38

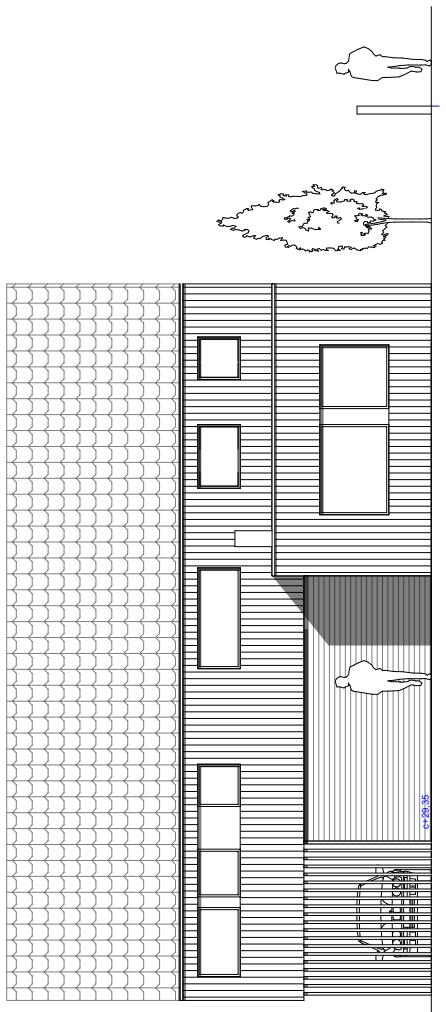

FASADE SØR-VEST
BOLIG 36

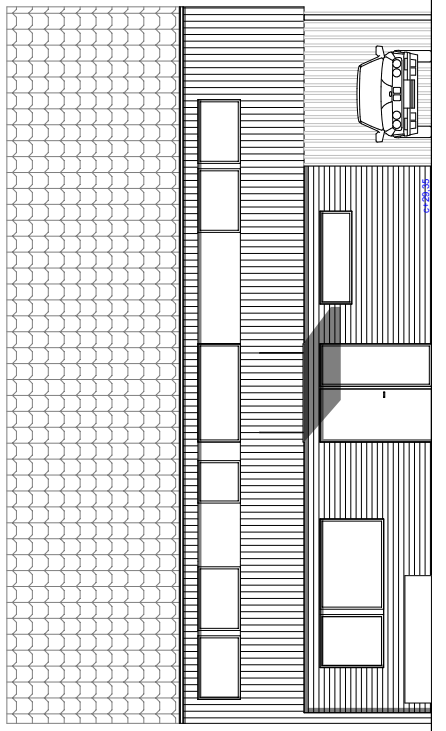

FASADE NORD-ØST
BOLIG 36

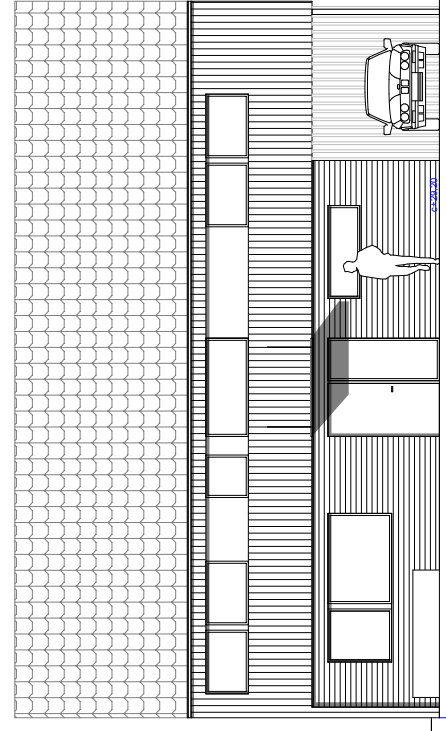

FASADE NORD-ØST
BOLIG 38

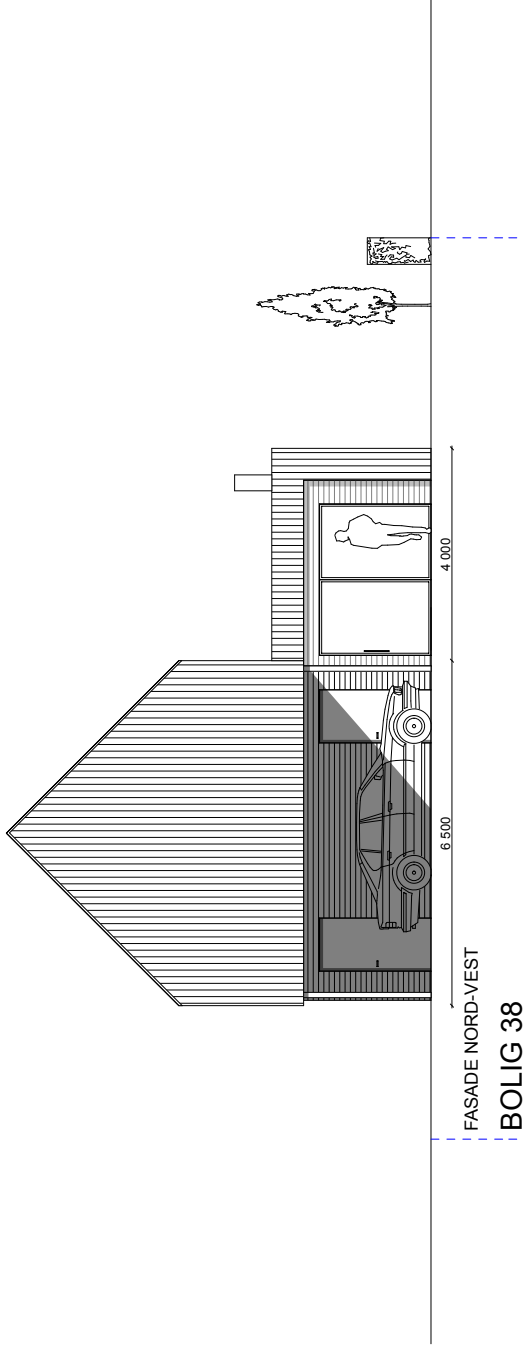

FASADE NORD-VEST

BOLIG 38

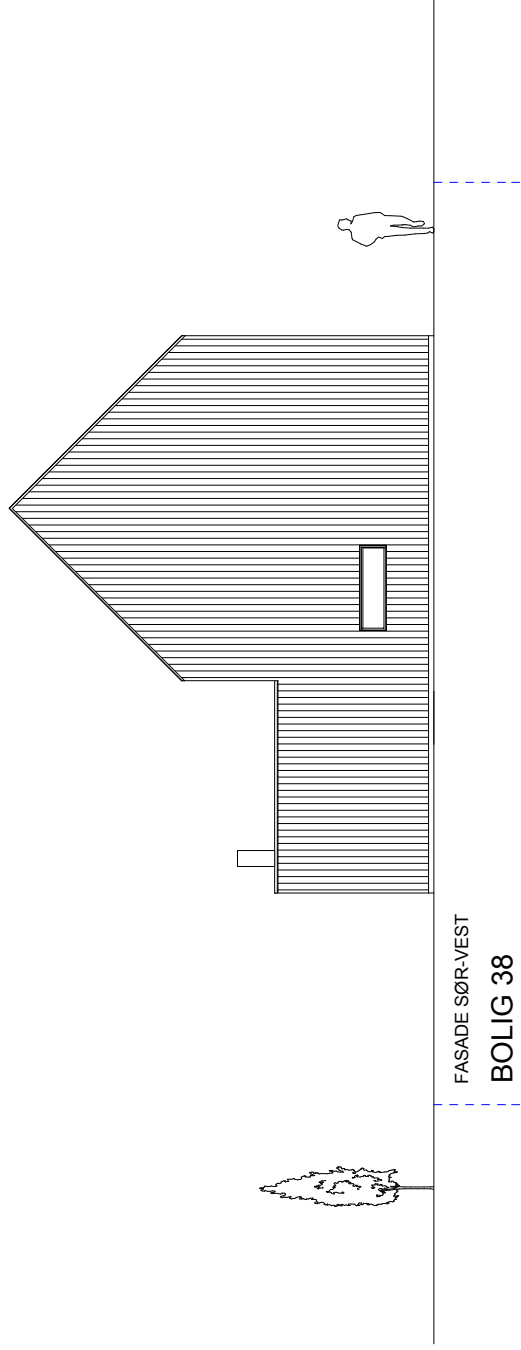

FASADE SØR-VEST

BOLIG 38

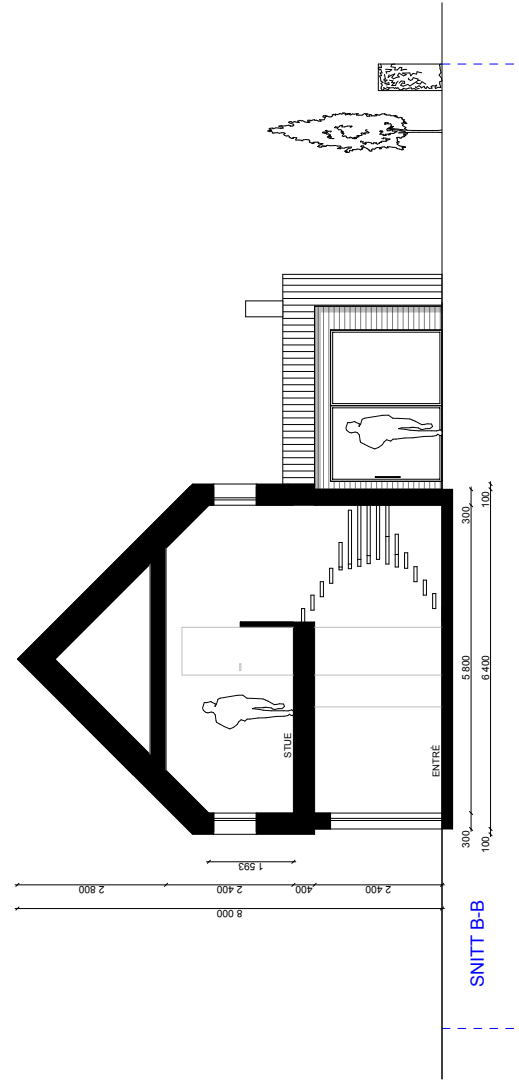
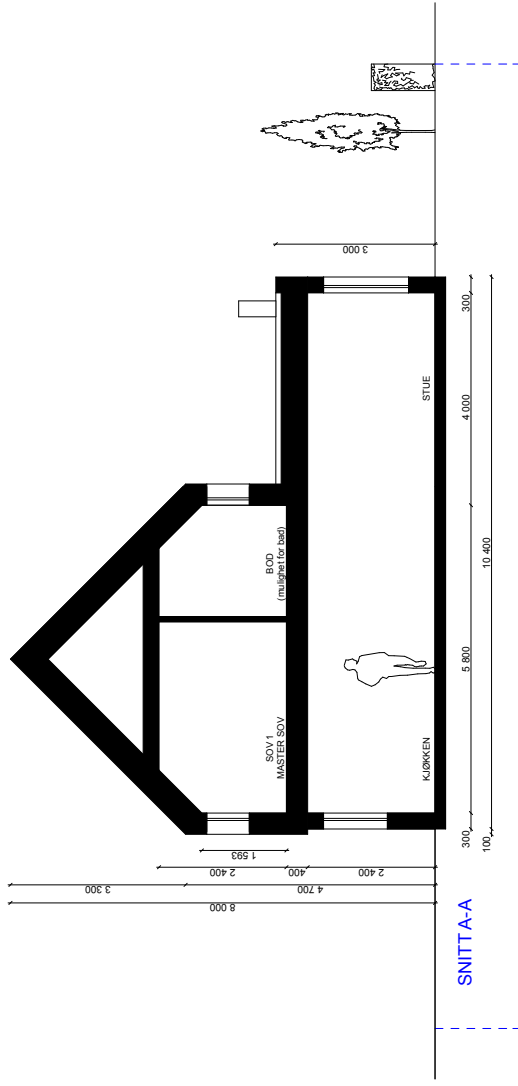

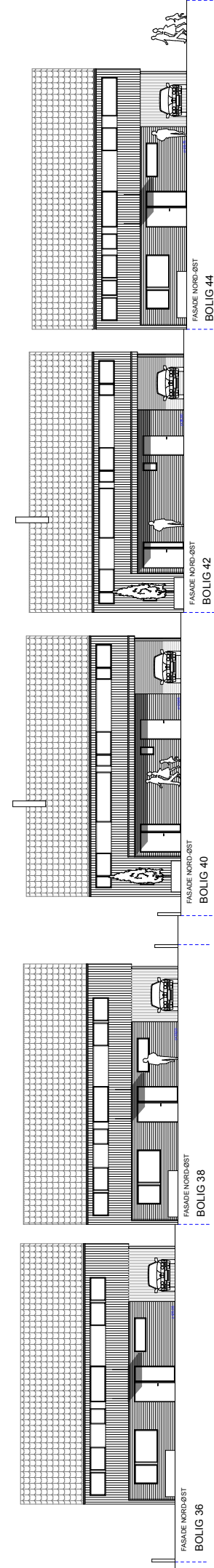
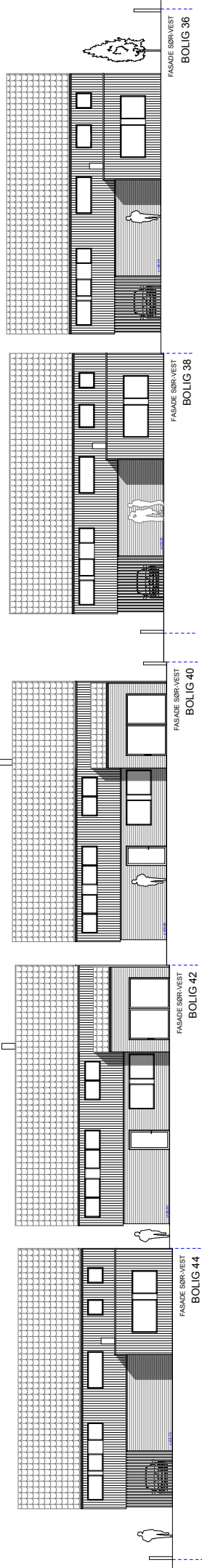

STUDIO AASE ARKITEKTUR	BOLIG - TUNHEIMGARDEN	BJØRNØYVEGEN 38	TEGNINGER TIL BYGGMELDING	FASADER SAMLET	1:200	028
				TEGNINGER/ARKITEKT	sign/contr. PAA	
	TIME KOMMUNE	FELT - BK 8B - GNR/BNR 2/1003		03.09.24		



Beskrivelse: Bjørnøyvegen 36-38 BK8B

Adresse: Bjørnøyvegen 36-38

20.09.24

Boligene oppføres som tilgjengelig bolig i to etasjer med carport og sportsbod

- **Beskrivelse datert 20.09.2024**
- **Tegninger datert 03.09.2024**
- **Utomhusplan datert 03.09.2024**

DIVERSE

- Søknad om tillatelse for oppføring av bolig i Time Kommune.
- Tomt inkludert vei, vann og kloakk.
- Boligen leveres iht. tekniske forskrifter TEK17.
- Avfallsbehandling, containere og byggestrøm.
- Uavhengig kontroll iht. forskrift.
- Forsikring i byggeperioden.
- Utbygger stiller nødvendige garantier iht. bustadoppføringslova.
- Medlem i velforening på Tunheimgarden.
- Eget målebrev for eiendommen.

UTVENDIG

Grunn og terrengarbeid

- Utarbeidelse av stikningsdata og utstikking/innmåling for bolig med carport.
- Utgraving av tomt for bolig med carport.
- Det blir levert grus for terrasse på bakkeplan.
- Belegningsstein i gårdsrom og grovplanering av hage i henhold til utomhusplan.
- Beplantning vist på illustrasjoner/tegninger inngår ikke i leveransen.

Betongarbeid

- Stedstøpt isolert gulv og ringmur i bolig.
- Radonbrønn og radonmembran leveres.
- Støpt plate i carport.
- Blomsterkasse i betong iht. Utomhusplan.

Tømrerarbeid

- Bolig isoleres iht. tekniske forskrifter og beregninger.
- Tak på bolig leveres med flate røde betongpanner. Flate tak tekkes som kompakttak med asfalt takbelegg.
- Takrenner, nedløp og beslag leveres i sort utførelse og monteres synlig.
- Terrasser på terreng leveres med impregnert terrassebord 28x120mm iht. tegning.
- Boligene kles med liggende 19x148mm enkelt falset imp. kledning og stående 19x148mm dobbel falset imp. kledning i mørk utførelse iht. fasadetegninger. Grunnet og mellomstrøk.
- Slett plateutførelse mellom vindu.
- Underkledning i inntrukket parti tilpasses bolig.
- Det leveres glassbaldakin over inngangsparti for boliger iht. arkitekttegninger.
- Minimal belistning.
- Sportsbod leveres kledd innvendig med ubehandlet gips. Gulv i betong.

Dører og vinduer

- Vindu og terrassedører leveres ferdig malt lik farge inne/ute, farge sort.
- Foringer leveres hvite, NCS S0502y.
- Ytterdør leveres slett rød, RAL 3009.
- Dør i sportsbod leveres slett mørk grå, NCS S 7500N.

INNSENDIG

Innvendige vegger, bjelkelag, lister og dører

- Vegger oppføres i tre og kles med gips, uten isolasjon.
- Bjelkelag i tre uten isolasjon. Det benyttes masonite bjelker for å skjule rørføringer i konstruksjon på en best mulig måte.
- Gips i himling.
- Etasjehøyde i boligen blir ca. 2,4 meter i 1. etasje. 2. etasje leveres med skråtak og høyde ca. 2,4 meter.
- Gulv i tørre rom leveres som betong i 1. etasje og som 22 mm sponplategulv i 2. etasje.
- Slette hvite innvendige dører med pakning, hvit karm. Farge NCS-S 0502-y.
- Dør, gulv og vinduslister 12x58mm hvit, farge NCS-S 0502-y.
- Behandling av spikerhull i listverk utføres av kunde.
- Overgang tak/vegg er klargjort for listefri løsning.

Parkett

- Dersom gulv og malerpakke velges leveres det hvitpigmentert 3-stavs eikeparkett i alle tørre rom.

Trapp

- Tett hvitmalt trapp med stålspiler og nødvendig rekkverk iht. tegning. Trinn i furu, hvitpigmentert matt lakk. Bod under trapp kan leveres som tilvalg.

Kjøkken og garderobe

- Kjøkken fra Aubo med kunde verdi ca. kr 100 000,-ink mva og montering
- Hvitevarer er ikke medtatt.
- Det er avsatt plass til garderobeskap.

Maler arbeid

- Dersom gulv og malerpakken velges leveres boligen med sparklet og malt overflater i K2 standard på vegger og himlinger i alle tørre rom.
- Malte tak i våtrom.
- Alle vegger uten flis i våtrom skal males med våtromssystem iht. krav.

Murerarbeid

- Fliser på vegg og gulv i alle bad.
- Fliser på gulv og sokkelflis i vaskerom.
- Legging av fliser inneholder nødvendige membraner og tynnpuss/avretting av gulv.
- Gulvfliser/sokkelflis "Modena Pro Matrix" 30x30 cm. To valgmuligheter "Gray" eller "Antracite"
- Veggfliser "Modena White" 20x50 cm. To valgmuligheter "Matt" eller "Glossy".
- Stålpipes og ovn av type "Ild 9" eller tilsvarende.

Ventilasjon

- Balansert ventilasjon med varmegjenvinning.
- Eget kjøkkenutkast.

Elektriker

- Elektrisk installasjon iht. forskrift, NEK 400 og NEK 399.
- Tilrettelagt for trådløst bredbånd iht. NEK 700, føringsvei for fremtidig kabling til alle rom ment for varig opphold (stuer, soverom)
- Varmekabler i bad og vaskerom
- Strømuttak i carport og sportsbod.
- Det leveres utelampe ved inngangsparti.
- Klargjort trekkerør til fremtidig elbillader.

Rørlegger

- Stikkledning på tomt.
- Bunnledning legges i PP rør.
- Vannledninger i rør i rør system.
- 1 stk. vannutkaster.
- 1 stk. vannstoppeventil.
- Plugget opplegg for badekar er medtatt iht. tegning.

Leveransebeskrivelse

Vaskerom 1.et

- 1 stk. RIR skap
- 1 stk. OSO 200 Bereder
- 1 stk. Vannmålerkonsoll
- 1 stk. Vann og avløp til vaskemaskin
- 1 stk. Vaskekar for montering på vegg
- 1 stk. Grohe veggbatteri for vaskekar
- 1 stk. Lekkasje stopper Aqualarm ¾ trådløs
- 1 stk. Gulvsluk

Bad 1.et

- 1 stk. Porsgrund Seven D Klassisk veggskål m/propensete
- 1 stk. Veggramme Tece (utenpåliggende/kasse)
- 1 stk. 60 cm – Hvit baderomsmøbel m/skuffer servant speil og lys
- 1 stk. servantbatteri
- 1 stk. 90x90 klart glass rette slagdører
- 1 stk. Grohe 800 dusjbatteri m/termostat
- 1 stk. Dusjgarnityr Gustavsberg krom
- 1 stk. Gulvsluk

Bad 2.et

- 1 stk. Porsgrund Seven D Klassisk veggskål m/propensete
- 1 stk. Veggramme Tece
- 1 stk. 120 cm – Hvit baderomsmøbel m/skuffer servant speil og lys.
- 1 stk. Grohe Eurosmart servantbatteri
- 1 stk. 90x90 klart glass rette slagdører
- 1 stk. Grohe 800 dusjbatteri m/termostat

- 1 stk. Dusjgarnityr Gustavsberg krom
- 1 stk. Opplegg til badekar (Plugges i vegg)
- 2 stk. Gulvsluk

Kjøkken 1.et

- 1 stk. Grohe Eurosmart kjøkkenbatteri m/høy tut, ettgreps. Det avsettes kran for tilkobling av oppvaskmaskin.
- 1 stk. Aqualarm trådløs føler

**Det vises for øvrig til Stolt Boligs generelle betingelser som er vedlagt.
Stolt Bolig AS**

REGULERINGSBESTEMMELSER I TILKNYTNING TIL

Plan nr

**DETALJREGULERING FOR BOLIGER OG
BARNEHAGE, TUNHEIM**

0476.00

Vedtatt av Time kommunestyre den 19.09.2017, revidert 31.01.2019

Dato: 05.09.2017

§1 FORMÅL MED PLANEN

Målsettingen med planen er å utvikle Tunheim hageby. Boligområdet skal ha konsentrert småhusbebyggelse på Bryne. Det skal i tillegg planlegges et offentlig friområde og utvidelse av eksisterende barnehage.

Området reguleres til følgende arealformål, jf. Plan- og bygningsloven § 12-5

BEBYGGELSE OG ANLEGG (§ 12-5, 1. ledd)

Boligbebyggelse - Frittliggende småhusbebyggelse

Boligbebyggelse - Konsentrert småhusbebyggelse

Barnehage

Energianlegg

Renovasjonsanlegg

Lekeplass

Annet uteoppholdsareal

SAMFERDSELSANLEGG OG TEKNISK INFRASTRUKTUR (§ 12-5, 2. ledd)

Kjøreveg

Fortau

Gatetun/Gågate

Gang-/sykkelveg

Gangveg/gangareal

Annen veggrunn – tekniske anlegg

Annen veggrunn – grøntareal

Parkeringsplasser (på grunnen)

GRØNNSTRUKTUR (§ 12-5, 3. ledd)

Friområde

HENSYNSSONER (§ 12-6)

Frisikt

Flom

BESTEMMELSESONRÅDER (§ 12-7)

Funksjons- og kvalitetskrav til bygninger, anlegg og utearealer

Flomvei

§2 KRAV TIL SØKNAD OM TILTAK

§ 2.1 TEKNISK PLAN

Det skal utarbeides en samlet teknisk plan i M 1:500 for alle arealer til felles og offentlig lek, renovasjon, felles parkering, gangveier og kjøreveier. Planen skal vise terrengbearbeiding, murer, gjerder, beplantning, møblering, overvannshåndtering, vannforsyning, avløp og belysning.

Tekniske planer skal godkjennes av Time kommune.

§ 2.2 UTOMHUSPLAN

Med søknad om byggetillatelse stilles det krav til utomhusplan i M 1:200. Utomhusplan skal vise forholdet til nåværende og framtidig terreng med terrengbearbeiding, tomtegrenser, plassering av bolig/carport/garasje/bod, biloppstilling, beplantning, murer og gjerder over 0,5 meter, trapper, fast møblering og areal for lek og opphold, parkering og avkjørsler til offentlig vei og andre faste innretninger.

§ 2.3 KRAV TIL BYGGESØKNAD

Byggesøknad skal søkes samlet for hvert delfelt, med unntak av innenfor BF18 og BF19 hvor det tillates at hver enkelt bolig søkes separat.

Boder, carporter, murer over 0,5m og evt. overbygde sykkelparkeringsplasser skal søkes sammen med boligbebyggelsen.

§3 REKKEFØLGEBESTEMMELSER

§3.1 FORMINGSVEILEDER

Før byggetillatelse kan gis skal det foreligge formingsveileder. Formingsveilederen skal være retningsgivende for byggesøknad og utomhusplan, og skal inneholde prinsipp for detaljering, kledningstyper, farge- og materialvalg, utførelse av belisting, beslag, takrenner og nedløp, mindre takoverbygg, gjerder, murer og andre veggelementer. Formingsveileder skal også angi type overflater, overganger og vegetasjon i offentlig og felles areal, samt gatetunene med bestemmelsessoner. Formingsveilederen er **bestemmende** for formgivingen av bebyggelse og uteområder, og skal være **retningsgivende** for byggesaksbehandlingen.

§3.2 PLANER FOR MASSEHÅNDTERING, HÅNDTERING AV MATJORD

I forbindelse med planlegging og godkjenning av hovedanlegg for teknisk infrastruktur og veianlegg, og i forbindelse med opparbeidelse av delfelt innenfor planområdet, skal det redegjøres for håndtering av matjordressurser og øvrige masser. Matjord som eventuelt blir overflødig som følge av utbygging skal sikres forsvarlig gjenbruk i nærområdet, primært til jordbruksformål. Plan for dette skal innleveres samtidig med første søknad om i.g..

§3.3 OPPARBEIDELSE AV VEIER, PARKERING

- o_R1 skal etableres før det kan gis ferdigattest for BK1, BK2, BK3, BK4, BF5, BK6, BF7, BK8 og BF19.
- o_R2 skal etableres før det kan gis ferdigattest for BF9, BK10, BF11, BF12, BK15, BK16, BK17 og BF18.
- o_P6 skal være etablert før det kan gis ferdigattest for utvidelse av o_B1.
- o_GS2 skal etableres før det kan gis ferdigattest for utvidelse av o_B1.
- o_GS3 skal etableres før det kan gis ferdigattest for mer enn 60 boliger.
- o_F1 skal være etablert før det gis ferdigattest for BK1, BK2 og BK3.
- o_F2 skal være etablert før det gis ferdigattest for BK4.

- o_V3 med tilhørende fortau skal opparbeides i takt med utbyggingen.
- f_P1, f_P2, f_P3, f_P4 og f_P5 skal opparbeides samtidig med adkomstvei/gatetun som gir adkomst til disse.
- Friområder og kvartalslek opparbeides parallelt med utbyggingen.

§3.4 GRUNNUNDERSØKELSER

Før igangsettelsestillatelse skal det foretas grunnundersøkelser. Eventuelle tiltak skal dokumenteres ivarettatt i bygge/rammesøknad og i tekniske planer.

§3.5 OPPARBEIDELSE AV GATETUN OG SANDLEKEPLASSER

Adkomstveier/gatetun skal være ferdig opparbeidet innen brukstillatelse gis til akutelle delfelt.

Sandlekeplasser og felles uteoppholdsareal skal være ferdig opparbeidet før brukstillatelse gis til tilgrensende delfelt.

Tiltak kan ikke finne sted før nødvendige tekniske anlegg er etablert.

§3.6 STØY

Bygg og uteoppholdsarealer skal ha tilfredsstillende støyforhold før brukstillatelse gis.

§3.7 FLOMVEI

Før utbygging innenfor området markert med hensynssone flom skal alle tiltak vist i tiltaksplan datert 22.06.17 være etablert, evt. kan det tillates at deler av området bygges ut før tiltaksplanen er gjennomført dersom det kan dokumenteres (ved hydrauliske beregninger) at utbyggingen ikke forverrer situasjonen nedstrøms eller innenfor planområdet (20-års nedbør og flomvei). Tiltaksplanen er vedheftet som bestemmelsesenes siste side. Flomveien skal håndtere avrenning fra 200 års nedbør for arealer innenfor og utenfor planområdet.

§3.8 LOKAL OVERVANNSHÅNDTERING

Total avrenningsfaktor for hele utbyggingsområdet skal ikke overstige en verdi på 0,1. Løsning for lokal overvannshåndtering skal være etablert før brukstillatelse for ny bebyggelse innenfor området kan gis. Ved etappevis utbygging av området skal utbyggingen oppfylle krav om avrenningsfaktor minimum for området som bygges ut.

§4 FELLESBESTEMMELSER

§ 4.1 ANTALL BOENHETER, MAKS BYA, MAKS BRA

Delfelt	Antall boenheter	Maks BYA	Maks BRA
BK1	12	800	1440
BK2	7	470	840
BK3	6	400	720
BK4	3	480	690
BF5A	2	270	400
BF5B	2	240	370
BK6A	3	390	585
BK6B	2	260	390
BF7A	3	360	555
BF7B	2	240	370
BK8A	3	390	585

BK8B	2	260	390
BF9A	3	360	555
BF9B	1	120	185
BK10	2	260	390
BF11	1	130	195
BF12A	3	360	555
BF12B	1	120	185
BK15	5	850	1200
BK16A	5	650	800
BK16B	6	800	950
BK17A	5	800	900
BK17B	6	950	1100
BF18	7	875	1750
BF19	4	560	1060

§ 4.2 UNIVERSELL UTFORMING

Boliger innenfor følgende delfelt skal utformes som tilgjengelige boliger:
BK4, BF5A, BF5B, BK6A, BK6B, BF7A, BF7B, BK8A, BK8B, BF9A, BF9B, BK10, BF 11, BF12A, BF12B, BK15 og BF19.

§ 4.3 KULTURMINNER

Dersom det i forbindelse med gravearbeid kommer frem funn eller konstruksjoner, må arbeidet straks stanses, og fylkeskonservatoren få melding for en nærmere granskning på stedet jfr. Kulturminneloven § 8, 2. ledd.

§ 4.4 KOMMUNALTEKNISKE INSTALLASJONER OG INFRASTRUKTUR

Vann og avløpsnett skal etableres iht. Kommunalteknisk norm for vann- og avløpsledninger.

Tiltak for fordrøyning kan legges inn i regulerte friområder, uteoppholdsareal, parkeringsplasser, lekeplasser, barnehageområde og veiareal.

Total avrenningsfaktor for hele utbyggingsområdet skal ikke overstige en verdi på 0,1. Konkrete løsninger for å nå dette målet skal godkjennes av Time kommune.

§ 4.5 STØY

Miljøverndepartementets retningslinjer for behandling av støy i arealplanleggingen, Rundskriv T-1442/2012 skal legges til grunn for gjennomføringen av reguleringsplanen. Støyskjerming i tråd med T-1442/2012 og støyrapport for delfeltet skal være gjennomført før innflytting i boligene. Ved søknad om byggetillatelse skal det redegjøres for evt. fasadetiltak som er nødvendig for å tilfredsstille støvforskriftens krav.

§4.6 TOMTEGRENSER OG BYGGESONER

I delfelt BF5A, BF5B, BK6A, BK6B, BF7A, BF7B, BK8A, BK8B, BF9A, BF9B, BK10, BF11, BF12A og BF 12B tillates det bygget mindre karnapper i én etasje som overskrider byggesonen. Tillatt størrelse på karnappene er vist på illustrasjonsplan som følger planen. Plasseringen på fasaden kan justeres, men karnappet skal være på samme fasade som i illustrasjonsplan.

- Det tillates opphengte takoverbygg ved inngangsparti utover byggesoner. Takoverbygg skal ikke overskride byggegrense med mer enn én meter.



- Gjerder, beplantning eller annen innhegning skal plasseres minst 0,75m fra offentlig trafikkareal.
- Det tillates ikke etablert kjeller pga. fare for flom.

§4.7 BYGGEHØYDER

- Maksimalt tillatte byggehøyder er angitt i bestemmelser under hvert enkelt delfelt, og skal regnes fra ferdig planert terreng. For delfelt BF18 og BF19, skal byggehøyde regnes fra gatenivå for boligens adkomstvei.
- Det tillates at regulerte høyder kan justeres med +/- 0,5 meter fra angitte høyder ved byggesøknad/teknisk plan.

§4.8 CARPORT/GARASJER

- Der carport/garasje ikke er vist, skal garasje med parkering for min. én bil integreres i bygningskroppen.
- Utforming av carporter, garasjer og sportsboder, skal samsvare med boligens utforming og materialbruk. Carportene skal være like innenfor samme delfelt.
- Det tillates ikke takterrasser på carporter, med unntak av delfelt BF18 og BF19.

§4.9 TERRENGTILPASSNING

Bebyggelsen skal utformes og høydeplasseres slik at den i størst mulig grad følger terrengets form. Skjæringer og oppfyllinger skal gis en landskapsmessig karakter slik at virkningen av inngrepene blir minst mulig. Forstøtningsmurer skal utføres i stedstøpt betong eller tegl, og planlegges og søkes sammen med bebyggelsen.

§4.10 ESTETIKK/UTFORMING AV BEBYGGELSEN

Alle boliger av samme type ha samme utførelse. De ulike boligtypene er definert på følgende måte:

- Atriumshus (BK4 og BK15)
- Rekkehus (BK1, BK2 og BK3)
- Rekkehus med atrium (BK16A, BK16B, BK17A og BK17B)
- Sokkelhus (BF18)
- Rekkehus, eneboliger og tomannsboliger (BF5A, BF5B, BK6A, BK6B, BF7A, BF7B, BK8A, BK8B, BF9A, BF9B, BK10, BF 11, BF12A, BF12B, og BF19)

§4.11 SYKKELPARKERING

Det skal avsettes plass til én sykkelparkeringsplass på alle boligtomter.

§5 BEBYGGELSE OG ANLEGG (pbl § 12-5, 2. ledd nr 1)

§ 5.1 FRITTLIGGENDE SMÅHUSBEBYGGELSE

§ 5.1.1 Frittliggende småhusbebyggelse (BF5A, BF5B, BF7A, BF7B, BF9A, BF9B, BF11, BF12A, BF12B)

Vertikaldelte boliger kan bygges uten felles vegg, som eneboliger, dersom man ikke bebygger hele byggesonen.

Etasjer: Maks 2 etasjer
Tak: Saltak. Møneretning er angitt i plankart. Minste takvinkel: 45°
Byggesoner med maks. 1 etasje skal ha flatt tak.

Maks høyde: Maks møne: 8 m
Parkering: Det skal etableres garasje med plass til en bil, samt sportsbod, i bygningskroppen.
Det skal avsettes plass til parkering for én bil innenfor bestemmelsessone på tomten.

Det skal oppføres et gjerde/mur mellom bestemmelsessone og hage langs gatetun på tomter hvor boliger ligger med gavlfasade mot gatetun. Gjerdet/muren skal ha en høyde på 1.20m langs hele gatetunet. Det skal etableres port i muren i forbindelse med inngangsparti til boliger.

BF5A, BF5B, BF7A,BF7B, BF9A, BF9B, BF12A og BF12B:
Det tillates at inntil 1/3 av fasaden ut mot hage overskrider byggegrensen i første etasje med inntil 1,2 m. Taket på utstikkende bygningsdel skal følge takfall på hovedvolum, med samme vinkel.

§ 5.1.2 Frittliggende småhusbebyggelse, eneboliger (BF18)

Etasjer: Etasjehøyder er angitt på plankart.
Tak: Bebyggelsen skal ha saltak. Møneretning er angitt i plankart. Minste takvinkel: 45°
Bygningsdeler på 1 etasje+u skal ha flatt tak.
Maks høyde: Maks møne, 2 etasjer+u: 10.8m
Maks gesims, 1 etasje+u: 6.5m
Parkering: Det skal etableres garasje i underetasje. Der det er rom for det skal garasjen romme to biler.
Dersom garasje etableres uten boligareal i 1. etasje, skal det etableres gjerde i samme utførelse som bygningskroppen langs garasjens gesims. Det tillates å etablere uteplass på garasje. Garasje kan overskride byggesonen under terreng, mot sørvest.
Der det kun er plass til enkelt garasje skal det i tillegg etableres plass til parkering av én bil innenfor bestemmelsessone på hver enkelt tomt. Denne parkeringen skal skje vinkelrett på gatetun (ikke parallell parkering).
Sportsbod: Sportsbod skal etableres i forbindelse med garasje. Sportsbod kan legges under terreng, i bakkant av garasje.
Annet: Det skal etableres utvendig trapp fra gatetun og opp til hage.

§ 5.1.3 Frittliggende småhusbebyggelse, eneboliger (BF19)

Etasjer: Maks 2+u etasjer. Terreng foran underetasje skal ligge i samme nivå som fortau.
Tak: Saltak. Minste takvinkel: 45°
Garasje/carport skal ha flatt tak.
Maks høyde: Maks møne: 8 m fra gatenivå på boligens adkomstvei.
Maks gesims garasje: 3m fra ferdig planert terreng. Ved eventuell takterrasse tillates maks gesims 4m fra ferdig planert terreng.
Parkering: Garasje plasseres som vist i plankart. Det tillates takterrasse på carport/garasje.
Sportsbod: Sportsbod skal integreres i bygningskropp.
Annet: Det tillates balkonger. Disse kan bryte byggegrense med inntil 1,2m.

§ 5.1.4 Frittliggende småhusbebyggelse, eksisterende boliger (BF20)

Dersom delfeltet skal fortettes, skal det utarbeides ny detaljregulering for delfeltet. Søknadspliktige tiltak innenfor delfeltet skal tilpasses formingsveileder for planen.

§ 5.2 KONSENTRERT SMÅHUSBEBYGGELSE

§ 5.2.1 Konsentrert småhusbebyggelse, rekkehus (BK1, BK2 og BK3)

Etasjer:	Maks. 2 etasjer
Tak:	Saltaksform. Møneretning er angitt på plankart. Innenfor en og samme rekke skal mønets plassering varieres for annet hvert hus. Maks gesims tillates kun på én side av huset. Gesims på motsatt side må være min. én meter lavere.
Takvinkel:	min. 20°
Maks høyde:	Maks gesims: 6m (maks 5m på andre siden av huset) Maks møne: 8m
Parkering:	1 biloppstillingsplass per boenhet i felles parkeringsanlegg,
Sportsbod:	Sportsbod på 5m ² tillates etablert utenfor byggesone, i hage. Plassering av sportsbod skal vises i tegninger som leveres ved byggesøknad.
Balkong:	Det tillates balkonger med bredde inntil 3m. Disse kan bryte byggegrense med inntil 1,2m. Det tillates ikke søyler for balkongene.

Det kan etableres bislag ved inngangspartiet til hvert rekkehus, utenfor regulert byggesone. Disse tillates med inntil 1,2m dybde, inntil 3m bredde og opptil 3m høyde. Takvinkel på bislag skal være 0-6°. Utforming av bislag skal samordnes for delfelt BK1, BK2 og BK3.

§ 5.2.2 Konsentrert småhusbebyggelse, atriumhus (BK4 og BK15)

Etasjer:	Maks 2 etasjer
Tak:	Pulltak med laveste gesims inn mot atrium. Minste takvinkel for bebyggelse i to etasjer: 28° Minste takvinkel for bebyggelse i en etasje: 15° Gesims mot atrium skal ha lik høyde. Det tillates ikke variasjon i byggehøyder innenfor delfeltene.
Maks høyde en etasje:	Maks høyeste gesims: 5m Maks laveste gesims: 3.5m
Maks høyde to etasjer:	Maks høyeste gesims: 8m Maks laveste gesims: 3.5m
Parkering:	Det skal etableres garasje med plass til en bil, samt sportsbod på 5m ² , i bygningskroppen. Det skal avsettes plass til én parkering på egen tomt i bestemmelsessone.

§ 5.2.3 Konsentrert småhusbebyggelse, rekkehus (BK6A, BK6B, BK8A, BK8B, BK10)

Etasjer:	Maks 2 etasjer
Tak:	Saltak. Møneretning er angitt i plankart. Minste takvinkel: 45° Byggesoner som tillates å være maks. 1 etasje skal ha flatt tak.
Maks høyde:	Maks møne: 8m
Parkering:	Det skal etableres garasje med plass til en bil, samt sportsbod, i bygningskroppen.

Det skal avsettes plass til parkering for én bil innenfor bestemmelsessone på tomten.

Det skal oppføres et gjerde/mur mellom bestemmelsessone og hage langs gatetun på tomter hvor boliger ligger med gavlfasade mot gatetun. Gjerdet/muren skal ha en høyde på 1.20m langs hele gatetunet. Det skal etableres port i muren i forbindelse med inngangsparti til boliger.

Boliger som i plankart ikke har regulert mulighet for utbygg i hage, tillates at inntil 1/3 av fasaden ut mot hage overskrider byggegrensen i første etasje med inntil 1,2m. Taket på utstikkende bygningsdel skal følge takfall på hovedvolum, med samme vinkel.

§ 5.2.4 Konsentrert småhusbebyggelse, rekkehus (BK16A, BK16B, BK17A OG BK17B)

- Etasjer: Maks 2 etasjer
Det tillates at 2. etasje krages utover byggegrense mot hage med inntil én meter. I BK16 tillates en utkragning på inntil 70% av fasadens lengde. I BK17 tillates utkragning i hele fasadens lengde.
- Tak: Flatt tak.
- Maks høyde: Maks gesims for bebyggelse i én etasje: 3,5m
Maks gesims for bebyggelse i to etasjer: 6,5m
Maks høyde carport: 3m
- Parkering: Carport skal etableres i grense ut mot bestemmelsessone for gatetun. Det tillates at taket krager ut over byggegrense i retning gatetun med inntil én meter. Løsningen må være lik for alle boligene i samme gatetun. Søylar/vegger må være innenfor byggegrense. Det skal avsettes plass til parkering for én bil innenfor bestemmelsessone på hver enkelt tomt.
- Sportsbod: For BK16 skal sportsbod plasseres i forlengelse av carport/integrert i bygningskropp. For BK17 skal sportsbod plasseres i forlengelse av carport.

Dersom man bebygger hele byggesonen, skal det etableres et atrium i hver bolig, med min. størrelse 15m². Atriet kan ikke overbygges. Dersom atriet ikke bygges ut skal dette arealet tilfalle hagen.

Det skal oppføres gjerde mellom bestemmelsessone og hage. Gjerdet skal ha en høyde på 1.20m langs hele gatetunet. Det skal etableres port i muren i forbindelse med inngangsparti til boliger. Skille mellom hager skal være gjerder/murer. Skille mellom hager og f_AU5 skal ha en høyde på 1,5m.

§ 5.3 BARNEHAGE (o_B1)

Maks tillatt BRA for hovedbygning er 1600m². I tillegg kan det etableres frittliggende bygninger på inntil 35 m² utenfor byggegrensen.

Det skal etableres 10 sykkelparkeringsplasser under tak. Disse plassene kan etableres på tilgrensende parkeringsplass.

Barnehagen kan bygges i maks 2 etasjer. Maksimalt tillatt gesimshøyde ved saltak og laveste gesims ved pulttak er 5 m fra ferdig planert terreng. Maksimalt tillatt mønehøyde og høyeste gesims pulttak er 9,5m fra ferdig planert terreng. Ved flatt tak er maksimal takhøyde 8m fra ferdig planert terreng.

Det skal etableres to porter ut mot gang og sykkelveg, én port inn til parkeringsplass, og én port direkte inn til barnehagen.

Det skal utarbeides utomhusplan som viser plassering av bygg, uteområder, sykkelparkering, parkering og annet trafikkareal samt. evt. skjermingstiltak ifm. utarbeidelse av tekniske planer, som skal godkjennes av kommunen ved byggesøknad.

§ 5.4 ENERGIANLEGG (E1)

I området regulert til energianlegg skal det etableres nettstasjon. Nettstasjon skal være ferdig opparbeidet før brukstillatelse gis.

§ 5.5 RENOVASJONSANLEGG (o_R1, o_R2 og o_R3)

Områdene regulert til o_R1 og o_R2 skal ha nedgravde avfallscontainere. Utforming og antall skal dimensjoneres etter Time kommunes avfallstekniske norm.

o_R1 og o_R2 er felles for nye boligbebyggelsen innenfor planområdet.
o_R3 er felles for o_B1

§ 5.6 LEKEPLASS

§ 5.6.1 KVARTALSLEK (o Lek7)

Kvartalslekeplassen for området skal ivareta lekefunksjoner for små og større barn og opparbeides iht. Norm for Utomhusanlegg i Sør Rogaland.

Det skal sikres tilkomst til kvartalslekeplass for vedlikehold.

§ 5.6.2 SANDLEK (f Lek1, f Lek2, f Lek3, f Lek4 og f Lek5)

Tabellen under viser hvem lekeplassene er felles for

Felt	Felles for	Kommentar
F_LEK1	BK1, BK2 og BK3	
F_LEK2, F_LEK3, F_LEK4	BK4, BF5A, BF5B, BK6A, BK6B, BF7A, BF7B, BK8A, BK8B, BF9A, BF9B, BK10; BF11 BF12A, BF12B,	
F_LEK5, F_LEK6	BK15, BK16A, BK16B, BK17A, BK17B, BF18, BF19	Skal bestå av minimum to lekeområder på minimum 150 m2.

§ 5.7 ANNET UTEOPPHOLDSAREAL

Areal regulert til annet uteoppholdsareal skal opparbeides i forbindelse med utbygging av tilstøtende delfelt.

Tabellen under viser hvem annet uteoppholdsareal er felles for

Felt	Felles for	Kommentar
f_AU1	BK1, BK2 og BK3	
f_AU2, f_AU3, F_AU4	BK4, BF5A, BF5B, BK6A, BK6B, BF7A, BF7B, BK8A, BK8B, BF9A, BF9B, BK10; BF11 BF12A, BF12B,	
F_AU5, F_AU6, F_AU7, F_AU8, F_AU9	BK15, BK16A, BK16B, BK17A, BK17B, BF18, BF19	

Felt f_AU1:

f_AU1 skal være bilfri adkomst til boligene innenfor BK1, BK2 og BK3, men det skal legges til rette for utrykningskjøretøy og varelevering ved flytting.

Felt f_AU6 og f_AU9:

Det skal etableres en buffersone med lav beplantning som hindrer ferdsel over snuhammer og inn i lekeområdet. Beplantningen skal ikke hindre innsyn til lekeområdene.

Det skal etableres stiforbindelse over annet uteoppholdsareal, fra gatetun f_G6 og f_G7 til f_LEK5 og F_LEK6.

§6 SAMFERDSELSANLEGG OG TEKNISK INFRASTRUKTUR (pbl § 12-5, 2. ledd nr 2)

§ 6.1 KJØREVEG (o_V1, f_V2, o_V3, o_V4)

Ved teknisk planlegging skal det vurderes fartsdempende tiltak. Trygge krysningspunkter for myke trafikanter skal sikres.

f_V1 er felles adkomstveg til BF20 og BK1, BK2 og BK3.

f_V2 er felles adkomsveg for delfelt BF19.

o_V3 skal opparbeides som tosidig allé.

§ 6.2 GATETUN (f_G1, f_G2, f_G3, f_G4, f_G6 og f_G7)

Det tillates justering av formåls grensen på inntil 0,5 m mellom boligformål og gatetun, men gatetunene skal ha en bredde på min 4 meter.

Arealene regulert til gatetun skal opparbeides, sammen med de delene av boligtomter som er markert med bestemmelsessone. Det skal foreligge opparbeidelsesplan for gatetun sammen med søknad om byggetillatelse for første delfelt som gatetunet er felles for, jf. § 8, Bestemmelsesområder.

Tabellen under viser hvem gatetunene er felles for

Felt	Felles for
f_G1	BK4, BF5A og BF5B.
f_G2	BK6A, BK6B, BF7A OG BF7B
f_G3	BK8A, BK8B, BF9A og BF9B.



f_G4	BK10, BF11, BF12 A og BF12B.
f_G6	BK15, BK16A og BK16B.
f_G7	BK17A, BK17B og BF18.

§ 6.3 PARKERING

f_P1, f_P2, f_P3, f_P4 og f_P5 er gjesteparkeringsplasser for den nye boligbebyggelser.

o_P6 er parkeringsplass for barnehagen.

f_P1:

I forbindelse med parkeringsplass f_P1 skal det etableres et parkeringsanlegg med plass til maksimum 25 biler. Dette er parkering for delfelt BK1, BK2 og BK3. Det tillates parkering i to etasjer pluss kjeller. Plassering og størrelse på parkeringsanlegg er vist i plankart. Parkeringsanlegget skal ha flatt tak. Maks gesims 6m over ferdig planert terreng.

§7 GRØNNSTRUKTUR (pbl § 12-5, 2. ledd nr 3)

§ 7.1 FRIOMRÅDE (o_Fri1, o_Fri2, o_Fri3, o_Fri4 og o_Fri5)

Friområdene skal opparbeides i henhold til Norm for utomhusanlegg i Sør-Rogaland.

Det tillates at formålsgrensene for kvartalslek og friområder justeres for å sikre en best mulig overgang mellom formålene.

Det skal etableres gangforbindelser på følgende steder:

- Mellom o_V3 og o_GS3 (over Fri2).
- Fra gatetun f_G1, f_G2, f_G3, f_G4 og f_G5 over o_Fri1 til o_GS2.
- Fra eksisterende gangvei (utenfor planområdet), over o_Fri2, til f_G6 og f_G7. Forbindelsene kan etableres som trapp.

Gangforbindelsene skal fremkomme i tekniske planer.

§8 HENSYNSSONER (pbl § 12-6)

§8.1 FRISIKT

I områder vist som frisiktsone skal det ikke etableres beplantning eller konstruksjoner med høyde over 0,5m over tilstøtende vegers nivå. Parkering, lagring, skilttavler og tekniske installasjoner tillates ikke innenfor frisiktsone. Høydebegrensingen gjelder også for evt. støttemurer og beplantning.

§8.2 FLOMFARE

Innenfor hensynssonen skal bygninger etableres på minimum kote 28,5.

Innenfor hensynssonen tillates ikke midlertidig deponering av masser eller andre tiltak som reduserer området funksjon som flomveg.

§9 BESTEMMELSESOMRÅDER

§9.1 FUNKSJONS- OG KVALITETSKRAV TIL BYGNINGER, ANLEGG OG UTEAREALER (#1 - #23)

Et gatetun, samt alle bestemmelsesområder som grenser til dette, skal opparbeides samtidig. Det skal utarbeides en felles plan for hele denne sonen som legges ved søknad om byggetillatelse for første delfelt som grenser mot det aktuelle gatetunet.

Innenfor bestemmelsessonen på hver enkelt boligtomt skal det etableres plass for min. én bil, samt minimum ett felt med beplantning som tydelig avgrenses mot kjøresone med en støpt betongkant, h=50cm. Det tillates ikke nivåforskjell i form av kantstein eller lignende mellom gatetun og bestemmelsessone.

Detaljerte planer for opparbeiding av hver enkelt gate skal være del av utomhusplan som skal utarbeides i forbindelse med søknad om byggetillatelse.

§9.2 FLOMVEI (#24)

Området innenfor bestemmelsesområde # 24 skal være opparbeidet som flomvei..

GENERELLE BETINGELSER FOR LEVERANSER FRA STOLT PROSJEKT AS

08.09.23

Disse betingelser utfyller leveransebeskrivelse, prislister og andre kontraktsdokumenter som selges i regi av eller i samarbeid med STOLT PROSJEKT AS. Ved motstrid har disse betingelser forrang.

STOLT PROSJEKT forbeholder seg retten til å kunne endre på salgstegninger frem til endelige arbeidstegninger.

Høyder og terreng vist på tegninger/illustrasjon kan avvike fra virkelige høyder og terreng. Dette vil bli tilpasset den enkelte bolig/tomt samt tilgrensende konstruksjoner og bygninger. Evt. terrengtilpasninger skjer i form av skråningsutslag, med mindre annet fremgår av leveransebeskrivelsen for den enkelte bolig. Der det viser seg nødvendig med sikring av konstruksjoner på/ved naboeiendom eller i tomtegrense har STOLT PROSJEKT full frihet til å etablere og velge metode og omfang for sikringstiltak.

Evt. sikring av høydeforskjeller og sprang i terreng skjer ved bruk av flettverksgjerde med mindre annet er avtalt.

Det kan være avvik mellom salgsmateriell og kontraktstegninger.

Det tas forbehold om endringer i forbindelse med prosjektering. STOLT PROSJEKT forbeholder seg retten til å benytte likeverdige eller bedre konstruksjoner/varer/utstyr/materiell enn beskrevet der dette er nødvendig uten varsel.

Tegninger og illustrasjoner er ment å illustrere et mulig leveranseomfang og potensiale for den enkelte bolig. Det vil være leveransebeskrivelsen og disse betingelser som blir styrende for hva som blir levert som del av basisleveransen til prosjektet.

Det er ikke medtatt varer eller tjenester knyttet til terrasser, rekkverk, tørrrødde murer, forstøtningsmurer, utvendige dekker, belegningsstein eller lignende, med mindre dette tydelig er beskrevet og listet opp i leveransebeskrivelsen for prosjektet.

All leveranse til prosjektet skal skje i henhold til skriftlige signerte avtaler (endringsavtale, produksjonsskjema eller lignende). Dette utelukker dermed tilbud og aksept formidlet muntlig pr. telefon, på byggeplass, via 3. person med mer.

Ved eventuell skjerpning av minstekrav av lover og tekniske forskrifter forbeholder STOLT PROSJEKT seg retten til å benytte eldre versjoner der overgangsordninger gjør dette mulig.

Boligen leveres med en utførelse minimum i henhold til toleranseklasse PC og RC iht NS3420. Det gjøres spesielt oppmerksom på at tre er et levende materiale som med årstidene endrer seg med hensyn på temperatur og fuktighet. Tre kan sprekke/krympe på grunn av uttørring og endring i innvendig luftfuktighet. STOLT PROSJEKT har ikke ansvar for feil som måtte følge av dette.

Der det er levert listefrie løsninger i tilknytning til tak/gulv/dør/vindu garanteres ikke dette fritt for sprekkeformasjoner. Eventuell utbedringer knyttet til slike feil må bestilles og betales av tiltakshaver.

Med "tørre rom" menes oppholdsrom som stue, kjøkken, gang, soverom, kontor, loftstue, WC, gjesteværelser og lignende. Innvendige boder, sportsboder, kott, koffertloft, garasjer og lignende leveres med gulv av betong eller spon. For våtrom gjelder egen beskrivelse.

Evt. nødvendig utbedring av svanker/knaster/forhøyninger på gulv besørgeres av gulvlegger i forkant av montering av gulv. STOLT PROSJEKT fraskriver seg ethvert ansvar for slik utbedring i tilfeller der tiltakshaver selv skal stå for gulvlegging.

Innredning og utstyr som er inntegnet på arkitekttegninger er ikke inkludert i pris med mindre dette tydelig fremgår av leveransebeskrivelsen for prosjektet.

I tilfeller der kjøper ønsker å benytte seg av eksperimentelle og/eller spesialtilpassede løsninger/produkter bærer kjøper det fulle ansvar for evt. avvik fra normalkrav og bygningstekniske anbefalinger.

Takvindu, foldedører, overlys, markiser, lameller, persiener osv er ikke medtatt med mindre dette tydelig fremgår av leveransebeskrivelsen for prosjektet.

Der det er medtatt grunnmur leveres denne med overflater av ubehandlet kassetforskalt betong. Øvrig utførelse så som pusset, bordforskalt, plateforskalt betong osv. er ikke medtatt med mindre dette tydelig fremgår av leveransebeskrivelsen for prosjektet. Betongkvalitet leveres i toleranseklasse NS-EN 13670:2009 og NA:2010.

Synlige laminerte dragere utvendig leveres ubehandlet.

Garasjer, carporter, sportsboder og lignende uisolerte arealer leveres uten innvendig kledning dersom annet ikke fremgår av leveransebeskrivelsen for prosjektet.

STOLT PROSJEKT forbeholder seg retten til å foreta beslutninger som hjemmelshaver for eiendommen, herunder aksept av nabovarsel og ivaretagelse av evt. forpliktelser overfor naboer, uten å varsle kunde, helt frem til hjemmel formelt er overdratt til kjøper.

Som følge av god isolasjonsverdi kan det ved enkelte temperatur- og værforhold forekomme dugg på utsiden av vindu. Forholdet gir ikke grunnlag for reklamasjon.

I forhold til endringer og tilvalg, herunder tilvalg hos underleverandører: Ved manglende skriftlig tilbakemelding, aksept eller avklaring på forespurte endringer og/eller produksjonsskjema, arbeidstegninger, romskjema og lignende forbeholder STOLT PROSJEKT seg retten til å gjennomføre prosjektet med de opprinnelig beskrevne produkter/tjenester/løsninger. Dette er nødvendig for å opprettholde en rasjonell fremdrift som er en forutsetning for leveransen og den fastsatte pris. Endringer underveis i byggeprosessen kan være til større ulempe for selger enn det er til gunst for kjøper, og kan dermed avvises med bakgrunn i Bustadoppføringslovas §9.

Terskler på innvendige dører blir ikke festet til underlag, dette fordi evt. flytende gulv skal leve. Mindre svikt i terskel er ikke å anse som en mangel.

Kunde skal i størst mulig grad ha avklart alle tilvalg og endringer før oppstart. Dersom bolig er kjøpt under oppføring skal mulige endringer avklares og bekreftes snarest råd, og senest 4 uker etter at kontrakt er signert.

Mindre areal på/ved eiendommen kan bli benyttet til felles formål, så som søppeloppstilling, postkassettativ, installasjonsskap for strøm/bredbånd, lysmaster, skilt, markører og lignende. Disse forhold er ikke å anse som mangel ved leveransen.

I de tilfeller det blir levert behandlet utvendig kledning må kjøper selv behandle/flikke sagskurer.

ELEKTRISKE INSTALLASJONER – DEFINISJONER:

Anlegget er regnet som 220V enfaset anlegg med automatsikringer. Plassering av el. punkter og detaljer avtales direkte mellom tiltakshaver og installatør. Anlegget omfatter kun "råinstallasjon" og ikke utstyr som ovner, belysning, hvitevarer og boligalarm. Eventuelle belysningsplaner og lignende leveres ikke. Unntak er dersom dette tydelig fremgår av leveransebeskrivelsen for prosjektet. Det leveres skjult anlegg med innfellede brytere, unntatt i kjellerrom, på lydvegger, i lydhimling eller hvor det skal leveres åpen kabel installasjon. Jordfeilbryter, ringeanlegg og røykvarslingsanlegg er inkludert i leveransen. Som elektriske punkter regnes:

- Takpunkt
- Bryter
- Dobbel stikkontakt
- Enkel stikkontakt til komfyr, oppvaskmaskin, kjøleskap, vaskemaskin og på bad
- Egen kurs for sentralstøvsuger
- Rørfremlegg til tlf
- Itrekking tlf
- Fremlegg for ventilasjon
- Fremlegg for bereder
- Fremlegg for røykvarsler

Installasjonsskap for strøm fra kraftleverandør kan bli plassert frittstående på eiendommen. STOLT PROSJEKT står fritt til å velge plassering for slike skap.

RØRLEGGER :

Vannledninger monteres etter "rør-i-rør" prinsippet.

NB! Alle avløpsrør leveres i plast. I hus hvor flere etasjer er innredet, kan støy fra avløpsrør reduseres ved bruk av jernrør som kan bestilles som tillegg. Innkassing av rør kan forekomme der konstruksjoner gjør dette nødvendig. Slike innkassing kan ikke påberopes som mangel ved boligen.

Følgende er ikke inkludert i rørleggerarbeidet, med mindre det tydelig fremgår av rørleggers leveransebeskrivelse:

- Evt. reduksjonsventil
- Vannmåler
- Utstyr som er stiplest på tegningen

VENTILASJON :

NB! Der kanalføringer pga konstruksjonen ikke kan skjules i vegger eller bjelkelag er det nødvendig at disse blir kledd inn i form av kasser, nedsenket himling eller lignende. Slik innkassing av rørføringer kan ikke påberopes som mangel ved boligen.

Det er viktig at brukeren av ventilasjonsanlegget gjør seg kjent med bruk og vedlikehold av anlegget. Feil bruk kan medføre dårlig inneklima og fuktskade på boligen.

TAK OG TAKTERRASSER MED PAPPTEKKING

Der tak og andre flater er tekket med papp er det viktig å påse at disse ikke påføres mekaniske påkjenninger som kan skade tekkingen. Evt. rifter og brudd må utbedres omgående.

Vær spesielt påpasselig ifm. grilling (glødende kull), nyttår/raketter, sterk vind og lignende. Der det på takterrasser er lagt terrassebord på tilfarere bør en unngå å belaste dette med tunge gjenstander (barnebasseng, steinmøblement etc). Det vil da være fare for at tilfarerne skjærer seg gjennom den underliggende tekkingen.

- Stiplede arrangementer, inntegnede møbler og øvrig fast innredning på tegninger er ikke inkludert så lenge det ikke er spesifisert i prospektet/kontrakten.
- Eventuelle endringer og tilleggsarbeider skal være avtalt som skriftlige tilleggskontrakter innen tidsfrister angitt av entreprenøren.
- Det er ikke tilgang til boligen før alle kontraktsforpliktelser er oppfylt. All ferdsel på byggeplassen i anleggsperioden er beheftet med høy risiko og er forbudt. Ved egen innstats avtales ferdsel på byggeplass med byggeleder.
- Tomtestørrelsen kan reguleres frem til målebrev foreligger.
- Selger forbeholder seg retten til å endre plassering av boligen på tomten, samt gjøre mindre endringer på tegning.
- Nabo kan utføre utvendig vedlikehold på egen bolig ved midlertidig å plassere stige eller lignende på eiendommen.
- Det tas forbehold om at entreprenøren kan bestemme endelig utforming av felles utendørsareal. Ferdigstillelse i henhold til godkjente planer kan ikke påregnes å være utført samtidig med innflytting. Entreprenøren forplikter seg imidlertid å ferdigstille disse så snart årstiden og andre forhold tilsier det. Dette anses ikke som forsinkelse eller mangel, og gir derfor ikke kjøper rett til å gjøre misligholdsbeføyelser gjeldende.
- Det forbeholdes vederlagsfritt rett for kommunen, televerk og netteiere til eventuelt å anlegge og vedlikeholde kummer, ledninger, vann og avløp, kabler og forsyningskap og telefon samt stolper og ledningstrekk på forbrukers tomt. Eventuelle skader erstattes.
- Selger tar forbehold om endringer i offentlige avgifter og gebyrer.
- Stoltbolig AS tar forbehold om endring av tegninger/situasjonsplan i forbindelse med prosjektering og mindre justeringer i BRA kan forekomme.
- Forbrukeren er gjort kjent med de forutsetninger og målsettinger som er nedfelt i eventuelle formingsveiledere for området.
- Vedr pkt. 7. Det regnes ikke byggetid fra den dato igangsettingstillatelse er gitt. Byggetiden starter etter at forbruker har undertegnet produksjonsskjema/endringsavtale og finansieringsbeviset er levert Stoltbolig AS, samt at det er blitt gitt igangsettingstillatelse fra kommunen. Dager for ferietillegg gjelder som i kontraktens punkt 7.1. Hvis kontrakten for boligen er signert etter arbeidet er startet på tomten/boligen, starter antall kalenderdager som er fastsatt, først å telle fra dato kontrakten er signert.
- Stoltbolig AS forbeholder seg retten til fritt å bruke bilder og tegninger av boligen i sin markedsføring, samt å ha logo/skilt på bolig under arbeid.
- Endringer av tegninger etter at arbeidstegningen er signert vil medføre en kostnad på kr. 20.000,- ink mva. med tillegg av de merkostnader selve endringen måtte medføre.
- Selger forbeholder seg retten til å avslå/innvilge individuelle endringer av salgstegninger for hver enkelt bolig.

- Reguleringsplan. Kjøper har fått utlevert reguleringsplanen for området, Reguleringsplan av 0479, sist oppdatert 25.04.2024 og er gjort kjent med denne. Kjøper er kjent med at boligen er en del av et større boligprosjekt.
-
- Arealer. Kjøper må akseptere mindre justeringer av oppgitte arealer, samt at det kan bli foretatt mindre endringer som følge av pålegg i forbindelse med byggetillatelsen, optimalisering av sjakter og kanaler etc. Dette utløser ingen prisendring.
- Illustrasjoner. Alle illustrasjoner og perspektiver er kun ment å gi et inntrykk av den ferdige bebyggelsen. De kan således inneholde elementer som ikke inngår i utbyggers leveranser, både når det gjelder utvendige forhold og innredning.
- Inventar. Kjøper er kjent med at møbler, hvitevarer og inventar som ikke er omhandlet i leveransebeskrivelsen, ikke er inkludert i kjøpesummen.
- Prosjektgjennomføring. Kjøper er innforstått med og aksepterer de ulemper som naturlig finner sted under gjennomføringen av byggeprosjektet og utbyggingen av området, også etter at innflytting har funnet sted.
- Byggeplass. All ferdsel på byggeplass i anleggsperioden er beheftet med høy risiko og er forbudt. Befaringer avtales på forhånd med byggeleder.
- Selger/entreprenør kan benytte boligen som visningsbolig før overtagelse. Videre forbeholder selger/entreprenør seg rettigheten til å benytte bilder og tegninger av boligen i sin markedsføring samt å ha logoskilt på boligen under arbeid. Forbruker kan ikke fremme krav om økonomisk kompensasjon for dette.
- Igangsettelse. Det vises til kontraktens pkt. 4.1 og 8.1: Bygging igangsettes så snart selgers forbehold om endelig kommunal godkjenning/igangsettelsestillatelse er gitt.
-
- Ferdigstilling fellesarealer og utearealer. Fullstendig ferdigstilling av fellesarealer og utearealer kan ikke påregnes utført samtidig med innflytting. Entreprenøren forplikter seg imidlertid til å ferdigstille disse arbeidene så snart årstiden og andre forhold tilsier det. Ferdigbefaring av fellesarealer/uteareal avholdes mellom entreprenør og styret i sameiet så snart anlegget er ferdigstilt. Entreprenøren forplikter seg til å stille bankgaranti overfor sameiet for eventuell manglende ferdigstilling av fellesareal/uteareal ved overtakelsesdato. Dette anses ikke som forsinkelse eller mangel, og gir derfor ikke kjøper rett til å gjøre misligholdsbeføyelser gjeldende.
- Endringer og tilleggsarbeider. Eventuelle endringer, tilleggsarbeider, og tidsfrister på disse, skal være avtalt i skriftlig tilleggskontrakt mellom den enkelte entreprenør og kjøper.
-
- Faktura på tilvalg/endringer. Selgeren kan kreve at kjøper betaler forskudd for endringer og tilleggsarbeider såfremt garanti i henhold til bustadoppføringslova § 47 er stilt. Alternativt kan selgeren kreve at kjøper stiller sikkerhet for selgerens krav på tilleggsvederlag. Dersom det ikke er stilt § 47 garanti skal tilleggsvederlaget betales samtidig med sluttoppgjøret, det vil si senest dagen før overtagelse.
- Forsikring av boligen i byggetiden. Entreprenøren holder bygningene brannforsikret som bygg under oppføring i byggetiden. Kjøper må selv sørge for forsikring fra og med overtagelse.
- Forsikring Innbo. Kjøper må selv sørge for forsikring av sitt innbo og løsøre fra og med innflyttingsdato.

- Utbedring, adgang til boligen etter overtakelse. Kjøper plikter å gi entreprenøren eller dennes representanter adgang til boligen og mulighet for å gjennomføre utbedringsarbeider på hverdagene mellom kl. 0800 og kl. 1700.
- Rengjøring ved overtakelse. Ved overtakelsen skal boligen overleveres byggerengjort fra entreprenørens hånd, dvs. ryddet og støvsugd, men ikke utvasket.
- Finansieringsbevis. Kjøper er innforstått med at forpliktende finansieringsbevis for hele kjøpesummen skal forelegges megler når avtale om kjøp inngås iht. Bustadoppføringslovas § 46 2.ledd, og at disse opplysningene kan bli videreformidlet til utbyggers byggelånsbank.
-
- Garanti fra Selger.
For boliger som blir solgt etter Bustadoppføringslova vil selger stille de nødvendige garantier i samsvar med Bustadoppføringslova § 12 og eventuelt § 47. Dersom selger stiller § 47 garanti vil megler foreta utbetaling av kjøpers innbetaling fortløpende.
- Sikkerhet for forskuddsbetaling. Ad. kontraktens punkt 5.10: Selger kan i stedet for å stille sikkerhet jfr. bustadoppføringslova § 47 for kjøpers forskuddsbetaling, deponere pengene på meglers klientkonto, jfr. Justisdepartementets tolkning av bestemmelsen. Renter på en forskuddsbetaling tilfaller kjøper, med mindre det er stillet § 47 garanti for beløpet. Om derimot selger velger å stille sikkerhet, etter buofl § 47, for kjøpers innbetaling, kan selger få utbetalt beløpet straks garantien er mottatt av megler. Ved en eventuell forskuddsbetaling jfr. Bustadoppføringslova § 47 utstedes originalgaranti til kjøper, men sendes og oppbevares hos EiendomsMegler1. EiendomsMegler1 innestår for at pantdokumentet til kjøpers bank tinglyses med forutsatt prioritet. Dersom ansvar blir gjort gjeldene overfor megler på grunnlag av inneståelseserklæringer gir kjøper, ved å signere på erklæring vedlagt denne kontrakt, EiendomsMegler1 rett til å kreve dekning under garantien.
- Depositum og renter på klientkonto. Dersom §47 bankgaranti ikke stilles, anses kjøpers innbetaling ikke å være under kjøpers instruksjonsrett. Renter opptjent på meglers klientkonto tilfaller den som pengene til enhver tid tilhører. Opptjente renter på kjøpers innbetaling av depositum etter bustadoppføringslova § 46, tilfaller således kjøper inntil selger har oppfylt sin del av avtalen. Megler kan ikke formidle vilkår om at renter som tilfaller kjøper likevel skal utbetales til selger.
- Kjøper og egenarbeid: Dersom kjøper skal utføre innvendig arbeid på boligen før overtagelse, må dette skje innen 2 mnd. etter at kunder har fått tilgang til boligen. Dersom fristen overskrides vil arbeidene bli utført av selger for kjøpers regning.
- Overtakelse. Ad kontraktens pkt. 8.1 Kjøper kan ikke nekte å overta boligen selv om selger ferdigstiller boligen før oppgitt ferdigstillelses dato. Kjøper skal varsles om nytt overtakelsestidspunkt minst 8 uker før.
-
- Nabo kan utføre utvendig vedlikehold av egen bolig ved midlertidig å plassere stige på denne eiendommen.
- Forsinkelse. Utbygger tar forbehold om at omfanget og konsekvensen av krigen i Ukraina kan føre hindringer som kommer under reglene om force majeure. Hvis dette oppstår kan utbygger kreve fristforlengelse på bakgrunn av dette uten at det gir kjøper rett til dagmulkt.
- Ferdigattest/midlertidig brukstillatelse. Kjøper må ikke overta boligen og har ingen plikt til å innbetale oppgjør hvis ikke midlertidig brukstillatelse eller ferdigattest foreligger. Det er ulovlig å overta eller ta boligen i bruk før ferdigattest eller midlertidig brukstillatelse er på plass. Den som lar noen overta eller overtar bolig før disse foreligger kan bli ilagt overtredelses gebyr. Ved å likevel velge å overta stopper eventuelle krav om dagbøter.

- Tilbakehold. Kjøper opplyses om muligheten til å tilbakeholde nødvendig beløp på meglers klientkonto som sikkerhet for eventuelle mangler. Tilbakeholdt beløp må stå i samsvar med manglene. Kjøpers tilbakeholdte beløp kan kun utbetales til selger/entreprenør ved skriftlig varsel om frigivelse fra kjøper.
- Tinglysning av skjøte. Skjøtet blir ikke tinglyst før fullt oppgjør har funnet sted og overtakelsesprotokoll og ferdigattest/midlertidig brukstillatelse er mottatt av megler. Dersom ikke annet er avtalt utleveres nøkler til boligen ved overtakelsesbefaringen, såfremt kjøpesum og omkostninger er bekreftet innbetalt. Risikoen for boligen går over på kjøper når han har overtatt bruken av den. Hvis kjøper ikke overtar bruken til avtalt tid og årsaken til dette ligger hos han, har han risikoen fra det tidspunkt han kunne ha fått overtatt bruken.
- Oppgjør. Ingen del av oppgjøret vil bli utbetalt til utbygger før det enten foreligger tinglyst skjøte, eller utbetalingsgaranti etter bustadoppføringslova §47.
- Transport av kontrakt. Ved transport av kontraktposisjonen vil det påløpe et transportgebyr til utbygger stort kr 50 000,- Selger forbeholder seg retten til å nekte transport de siste 90 dager før overtakelse.
-
- Hvis kontrakten for boligen er signert etter arbeidet er startet på tomten/boligen, starter antall kalenderdager som er fastsatt, først å telle fra dato kontrakten er signert.
-
- Vedr pkt 8.1. Det regnes ikke byggetid fra den dato igangsettingstillatelse er gitt. Byggetiden starter etter at forbruker har undertegnet produksjonsskjema/endringsavtale og finansieringsbeviset er levert Stoltbolig AS, samt at det er blitt gitt igangsettingstillatelse fra kommunen. Dager for ferietillegg gjelder som i kontraktens punkt 8.1.
-
- Selgers egne bestemmelser:
-
- Tomtestørrelsen kan reguleres frem til målebrev foreligger.
-
- Selger forbeholder seg retten til å endre plassering av boligen på tomten, samt gjøre mindre endringer på tegning.
-
- Nabo kan utføre utvendig vedlikehold på egen bolig ved å midlertidig å plassere stige eller lignende på eiendommen.
-
- Det forbeholdes vederlagsfritt rett for kommunen, televerk og netteiere til eventuelt å anlegge og vedlikeholde kummer, ledninger, vann og avløp, kabler og forsyningskap og telefon samt stolper og ledningstrekk på forbrukers tomt. Eventuelle skader erstattes.
-
- Stolt Bolig AS fraskriver seg ethvert ansvar for tilfeller av heksesot/kjemisk sverting i boligen. Stolt Bolig AS tar forbehold om endring av tegninger/situasjonsplan i forbindelse med prosjektering og mindre justeringer i BRA kan forekomme.
-
- Stolt Bolig AS forbeholder seg retten til fritt å bruke bilder og tegninger av boligen i sin markedsføring, samt å ha logo/skilt på bolig under arbeid.
-
- Endringer av tegninger etter at arbeidstegningen er signert vil medføre en kostnad på kr. 20.000,- inkl mva. med tillegg av de merkostnader selve endringen måtte medføre.
-
- Det gis rett for offentlige instanser, energiverk/televerk til å foreta nødvendig vedlikehold og utskifting av anlegg som går over eiendommen.

- Det kan tinglyses vedlikeholdsansvar på den enkelte tomt for alt fellesareal, også fellesareal som kommunen kan overta hjemmel til (dette er ikke pengeheftelser).
- Selger forbeholder seg retten til å avslå/innvilge individuelle endringer av salgstegninger for hver enkelt bolig.
-

BJØRNØYVEGEN 40

Nabolaget Rosseland sør - vurdert av 47 lokalkjente

NABOLAGET SPESIELT ANBEFALT FOR

- Familier med barn
- Etablerere
- Godt voksne



OFFENTLIG TRANSPORT

Hognestadvegen	13 min
Linje 54	1.1 km
Bryne stasjon	16 min
Linje F5, L5	1.3 km
Stavanger Sola	29 min

SKOLER

Rosseland skule (1-7 kl.)	6 min
569 elever, 26 klasser	0.5 km
Bryne skule (1-7 kl.)	16 min
486 elever, 25 klasser	1.4 km
Bryne ungdomsskule (8-10 kl.)	22 min
360 elever, 29 klasser	1.8 km
Vardheia ungdomsskule (8-10 kl.)	6 min
323 elever, 21 klasser	2.3 km
Bryne videregående skule	10 min
720 elever, 26 klasser	0.9 km
Tryggheim videregående skole	12 min
435 elever, 22 klasser	8.3 km

» «Nær butikker, tog, buss osv. :)»

Sitat fra en lokalkjent



KVALITET PÅ SKOLENE

Veldig bra 86/100



OPPLEVD TRYGGHET

Veldig trygt 86/100



NABOSKAPET

Godt vennskap 76/100

ALDERSFORDELING

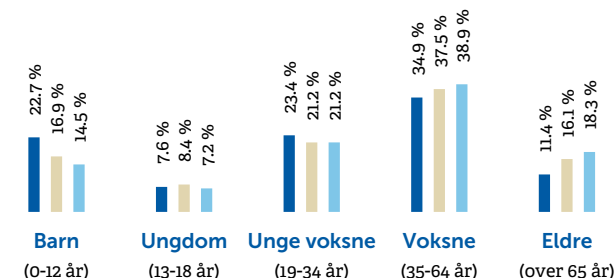

Område	Personer	Husholdninger
Rosseland sør	1 812	726
Bryne	13 261	5 739
Norge	5 425 412	2 654 586



BARNEHAGER

Trollongane barnehage (1-5 år)	6 min
98 barn	0.5 km
Eivindsholen Fus barnehage (0-5 år)	7 min
85 barn	0.6 km
Austbø barnehage (1-5 år)	18 min
73 barn	1.4 km

DAGLIGVARE

Rema 1000 Håland	13 min
Kiwi Rosseland	14 min
PostNord	1.2 km

PRIMÆRE TRANSPORTMIDLER

-  1. Egen bil
-  2. Sykkel



STØYNIVÅET

Lite støynivå 88/100



GATEPARKERING

Lett 87/100



KVALITET PÅ BARNEHAGENE

Veldig bra 87/100

SPORT

 Auglend balløkke Ballspill	8 min  0.6 km
 Bryne stadion Fotball	8 min  0.7 km
 Club Athletic	10 min 
 SATS Bryne	12 min 

BOLIGMASSE

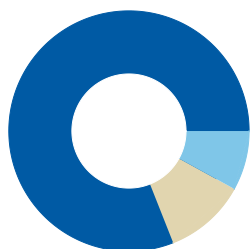

- 81% enebolig
- 11% rekkehus
- 8% annet

VARER/TJENESTER

 Blå på Bryne	19 min 
 Håland Apotek	13 min 

ALDERSFORDELING BARN (0-18 ÅR)



- 33% i barnehagealder
- 41% 6-12 år
- 14% 13-15 år
- 11% 16-18 år

FAMILIESAMMENSETNING

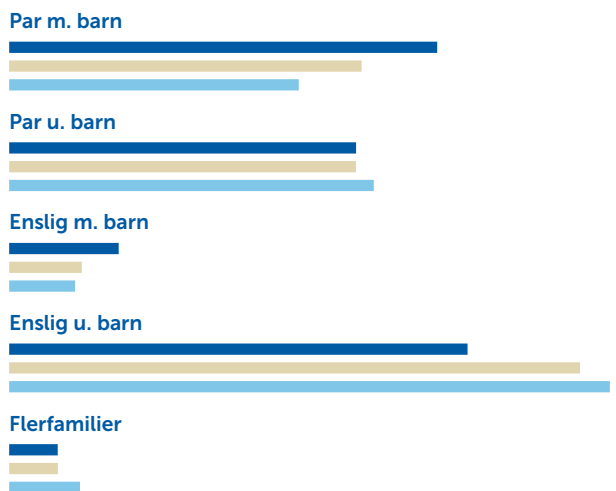

0%	43%
 Rosseland sør	
 Bryne	
 Norge	

SIVILSTAND

		Norge
Gift	34%	33%
Ikke gift	57%	54%
Separert	7%	9%
Enke/Enkemann	2%	4%

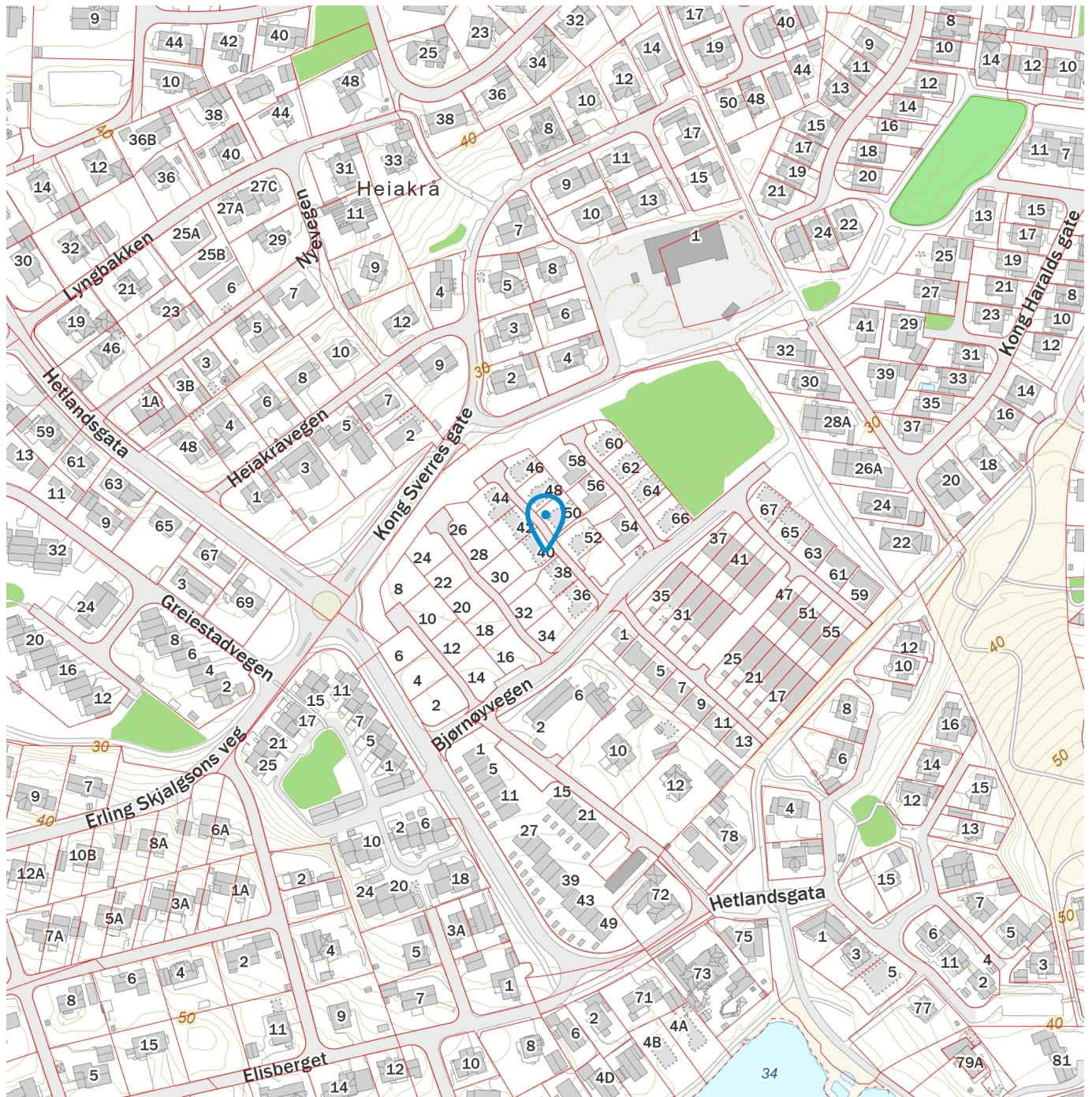
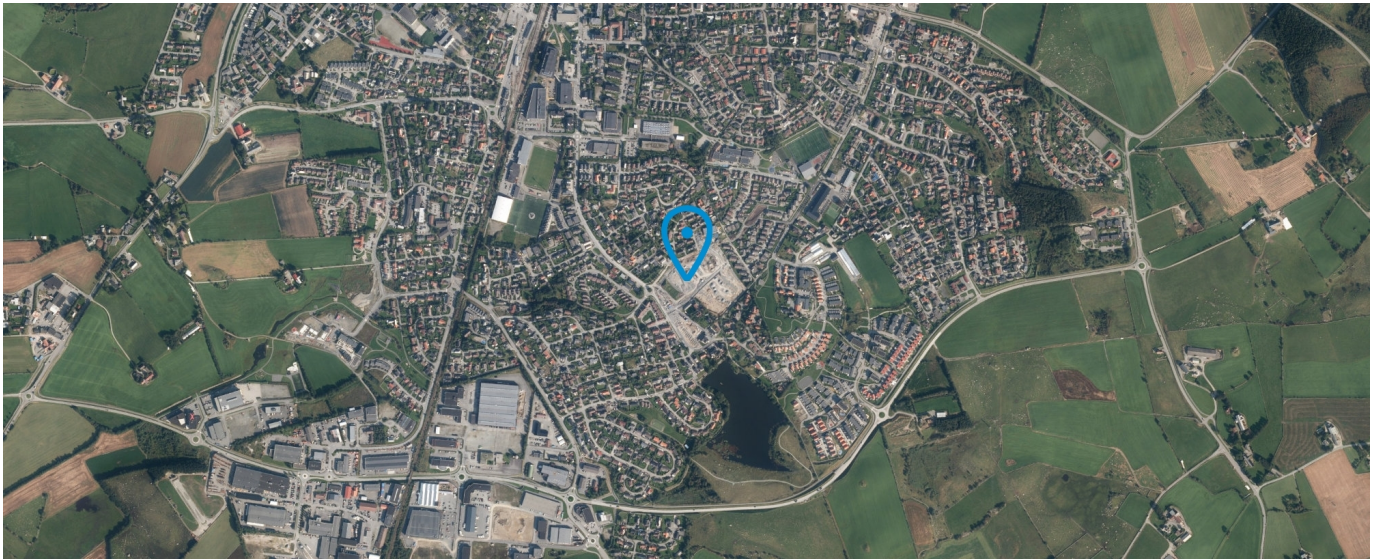

Innholdet på Nabolagsprofilen er innhentet fra ulike offentlige og private kilder og det kan forekomme feil eller mangler i dataene. Distanser/tid er beregnet basert på korteste kjørbare vei eller gangvei (der kjente gangveier er med i datagrunnlaget). Vurderingene og situatene fra lokalkjente er innhentet på nettstedet Nabolag.no og er aggregerte data basert på svar innenfor et gitt nabolag. Finn.no AS eller Nybygg Jæren kan ikke holdes ansvarlig for feil eller mangler i dataene. Kilder: Statens Kartverk, Statistisk Sentralbyrå, Geodata AS, Nabolag.no m.fl. Copyright © Finn.no AS 2023

BINDENDE KJØPSBEKREFTELSE PÅ EIENDOMMEN

Oppdragsnummer: 2406235006 / Megler: Claire Lonsdale

Adresse: Bjørnøyvegen 36-44

Gnr: 2

Bolig/leilighet nr.: _____

Prospekt oppdatert: 30.09.2024

Kjøpesum iht. prislister kr: _____ Skriver kr: _____ 00/100

(I tillegg kommer omkostninger iht. salgsoppgaven og/eller prislister. Eventuell andel fellesgjeld kommer i tillegg til kjøpesummen.)

Eventuelle forbehold: _____

FINANSIERINGSPLAN

Lån i _____ v/ _____ e-post _____ tlf _____ kr _____

Lån i _____ v/ _____ e-post _____ tlf _____ kr _____

Egenkapital i _____ v/ _____ e-post _____ tlf _____ kr _____

Jeg/vi ønsker finansieringstilbud fra Sparebank 1: ja neiJeg/vi ønsker en verdivudering fra EiendomsMegler 1: ja nei

Undertegnede bekrefter med dette bindende bekræftelse på kjøp av ovennevnte eiendom. Bindende kjøpsbekræftelse er avgitt iht. de avtalebetingelser som fremgår av salgsoppgaven og/eller prislister. Kjøper er inneforstått med at kopi av legitimasjon skal forelegges megler sammen med nærværende bindende bekræftelse på kjøp. Kjøper er ansvarlig for å forelegge finansieringsbekræftelse for hele kjøpesummen. Bindende bekræftelse på kjøp kan ikke trekkes tilbake etter at dette er gjort kjent for megler på vegne av selger. Bindende avtale er regulert iht. Lov om avtaler av 31. mai 1918

UNDERTEGNEDE 1

Navn: _____

Personnr.: _____

Tlf: _____ Mobil: _____

E-post: _____

Adresse: _____

Postadr.: _____

Sted: _____ Dato: _____

Underskrift: _____

Undertegnede 1: Kopi av gyldig legitimasjon (f.eks. førerkort)

UNDERTEGNEDE 2

Navn: _____

Personnr.: _____

Tlf: _____ Mobil: _____

E-post: _____

Adresse: _____

Postadr.: _____

Sted: _____ Dato: _____

Underskrift: _____

Undertegnede 2: Kopi av gyldig legitimasjon (f.eks. førerkort)



Claire Lonsdale
Eiendomsmegler MNEF
970 31 359
claire.lonsdale@emlsr.no



Siv Merethe Jåtten
Eiendomsmegler MNEF
977 46 629
Siv.jatten@emlsr.no

Utbygger:
Stolt Prosjekt AS

Eiendomsmegler 1 Nybygg Jæren
Postboks 334, 4349 BRYNE
Org. nr. 958427700
Telefon: 915 02 070
Oppdragsnr: 2406235006

EiendomsMegler **1**